eSocial

PARAMETRIZANDO O EVENTO S-2200

METADADOS
Seja meta, vá além.

EVENTOS INICIAIS

S- 2200 - Cadastramento Inicial do Vínculo e Admissão / Ingresso de Trabalhador.

Marta Pierina Verona
Consultora de Aplicação

METADADOS

S- 2200 - Cadastramento Inicial do Vínculo e Admissão / Ingresso de Trabalhador.

- Devem ser informados os trabalhadores com vínculo empregatício ativos e afastados.

TRABALHADOR COM VÍNCULO

- 101 – Empregado - Geral, inclusive empreg público contratado p/CLT
- 102 – Empregado - Trab. Rural por Pequeno Prazo - Lei 11.718/2008
- 103 – Empregado - Aprendiz
- 104 – Empregado - Doméstico
- 105 – Empregado - Contrato a termo - Lei 9.601/98
- 106 – Empregado - Contrato por prazo determinado - Lei 6.019/74
- 301 – Servidor Público Titular de Cargo Efetivo
- 302 – Servidor Público Ocupante de Cargo exclusivo em comissão
- 303 – Agente Político
- 306 – Servidor Público Temporário, sujeito a regime adm. especial
- 309 – Agente Público - Outros

S- 2200 - Cadastramento Inicial do Vínculo e Admissão / Ingresso de Trabalhador.

CADASTRO DE PESSOAS

Marta Pierina Verona
Consultora de Aplicação

METADADOS

S- 2200 - Cadastramento Inicial do Vínculo e Admissão / Ingresso de Trabalhador.

Para conferir os dados que serão gerados ao eSocial referente às pessoas, acesse:

Menu: *Cadastramento / Pessoas*.

Confira os campos que foram criados ou adequados em função do eSocial em cada guia.

S- 2200 - Cadastramento Inicial do Vínculo e Admissão / Ingresso de Trabalhador.

eSocial

Pessoas

Pessoa: 2 Dinah Silveira de Queiroz (Comiss. Misto

Dados Pessoais | Endereço/Usuário | Documentação | Base INSS Outros Empregos | Empregos Anteriores | Disponibilidade

Nome: Dinah Silveira de Queiroz (Comiss. Misto Apelido: Dinah

Nome Completo: Dinah Silveira de Queiroz

Pai: Alarico Silveira Cadastramento: 01/03/1999

Mãe: Dinorah Ribeiro Silveira

Nome da Mãe Completo: Dinorah Ribeiro Silveira

Fotografia: Procurar... Colar Foto Limpar

Nascimento

País: 105 Brasil Local: São Paulo UF: SP Data: 10/07/1980

Estado Civil: 01 Solteiro Sexo: Masculino / Feminino Raça/Cor: Branca

Grau de Instrução: 07 Ensino Médio Comp Estudando Beneficiário Reabilitado

Tipo de Deficiência (para o eSocial): Física, Visual, Auditiva, Mental, Intelectual

Preenche cota de pessoas com deficiência habilitadas ou de beneficiários reabilitados Deficiente (p/RAIS): Não Deficiente

Nacionalidade eSocial: 105 Brasil Visto: Permanente / Provisório

Nacionalidade RAIS: 10 Brasileiro

Data de chegada ao Brasil: Validade do Visto:

Data de Naturalização: Portaria de Naturalização:

Classificação da condição do trabalhador estrangeiro:

Tipo Sanguíneo: Doador Última doação:

METADADOS
Seja meta, vá além.

www.metadados.com.br/esocial

S- 2200 - Cadastramento Inicial do Vínculo / Admissão / Ingresso de Trabalhador.

eSocial

Pessoas

Pessoa: 2 Dinah Silveira de Queiroz (Comiss. Misto

Dados Pessoais | Endereço/Usuário | Documentação | Base INSS Outros Empregos | Empregos Anteriores | Disponibilidade

CPF: 21158465084 Reservista:

PIS
Número: 21536214096 Cadastramento: 25/03/1999

Carteira Profissional
Número: 0025324 Série: 00035
Emissão: 27/08/1998 UF: RS

Título Eleitoral
Número: 11235243/55 Zona: 132 Seção: 41

Carteira Nacional de Habilitação
Número do Registro: Categoria:
Órgão Emissor: UF:
Expedição: Validade:

Número da Declaração de Nascido Vivo:

Número do Cartão do SUS:

Identidade
Número: 5216234223 Tipo: RG RE
Emissão: 09/06/1998 Órgão Emissor: SSP UF: RS

Registro de Identidade Civil - RIC
Número: Expedição:
Órgão Emissor:

Registro Nacional de Estrangeiro
Número: Expedição:
Órgão Emissor:

Habilitação Profissional
Código:
Conselho de Classe: Registro no Conselho:
Data do Registro: CNAE (Prof.Liberal):
Sindicato (Prof.Lib.):

Dados s/aposentadoria
Tipo: Não Aposentado Data:

É Contribuinte Individual do INSS?

METADADOS
Seja meta, vá além.

www.metadados.com.br/esocial

S- 2200 - Cadastramento Inicial do Vínculo / Admissão / Ingresso de Trabalhador.

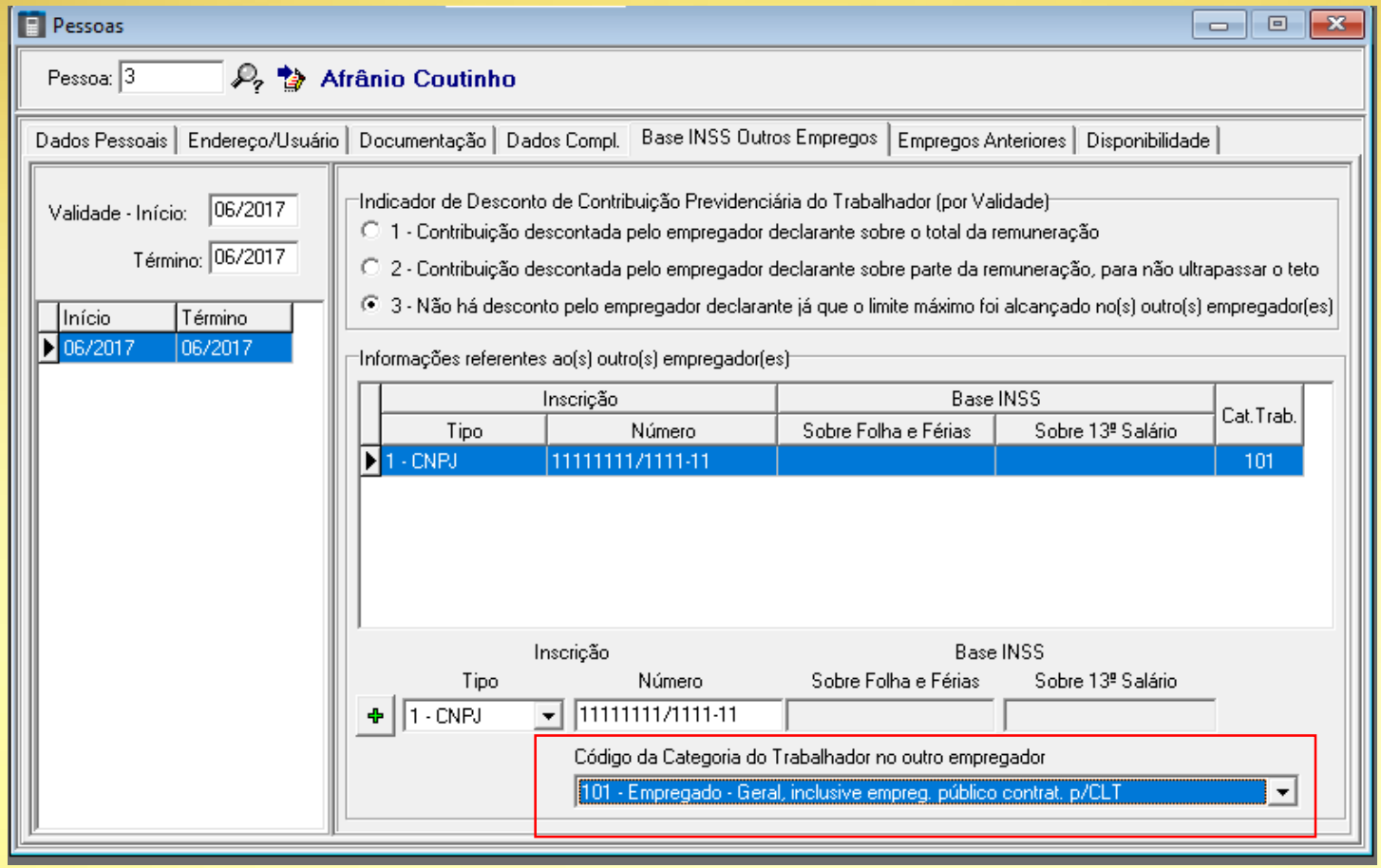

Marta Pierina Verona
Consultora de Aplicação

S- 2200 - Cadastramento Inicial do Vínculo e Admissão / Ingresso de Trabalhador.

Familiares que são dependentes de:

- Salário Família
- Imposto de Renda

METADADOS

S- 2200 - Cadastramento Inicial do Vínculo / Admissão / Ingresso de Trabalhador.

Cadastramento de Familiares

Preencha o campo Tipo de Dependente para o eSocial, acessando:

Menu: *Cadastramento / Familiares*.

S- 2200 - Cadastramento Inicial do Vínculo e Admissão / Ingresso de Trabalhador.

Tabela de dependentes:

Tabela 07 - Tipos de Dependente	
Cód.	**Descrição**
01	Cônjuge
02	Companheiro(a) com o(a) qual tenha filho ou viva há mais de 5 (cinco) anos ou possua Declaração de União Estável
03	Filho(a) ou enteado(a)
04	Filho(a) ou enteado(a) universitário(a) ou cursando escola técnica de 2º grau, até 24 (vinte e quatro) anos
06	Irmão(ã), neto(a) ou bisneto(a) sem arrimo dos pais, do(a) qual detenha a guarda judicial
09	Pais, avós e bisavós
10	Menor pobre do qual detenha a guarda judicial
11	A pessoa absolutamente incapaz, da qual seja tutor ou curador
12	Ex-cônjuge
99	Agregado/Outros

S- 2200 - Cadastramento Inicial do Vínculo / Admissão / Ingresso de Trabalhador.

eSocial

Familiares

Pessoa: 3 Afrânio Coutinho

Familiares | Dados do Familiar | Dados Adicionais | Vacinas

Familiar: 2

Nome: Eduardo de Farias Coutinho

Sexo: Masculino / Feminino

Nascimento
Data: 16/06/1992
Local: Caxias do Sul
UF: RS

Nacionalidade: 10 Brasileiro
Estado Civil: 01 Solteiro
Grau de Instrução:

Parentesco: Filho(a) ou Enteado(a)
Dependência: Menor de 21 anos

Tipo de Dependente para o eSocial: 03 - Filho(a) ou enteado(a)

Dependente em plano privado de saúde: S - Sim
Dependente tem incapacidade física ou mental para trabalho: N - Não

Indicadores
- [x] Em dia c/vacinas
- [x] Frequenta Escola
- [ ] Salário-família
- [x] Dependente p/IRF
- [ ] Auxílio-creche
- [ ] Beneficiário Previdência
- [ ] Beneficiário Seguro

Perc. Seguro:

Registro de Nascimento
Cartório: Nº:
Livro: Página:
Entrega: Baixa:
Número da Declaração de Nascido Vivo:

O campo dependente em plano privado de saúde foi retirado do evento S-2200 e S-2300 e não precisa mais ser preenchido no cadastro dos familiares.

S- 2200 - Cadastramento Inicial do Vínculo e Admissão / Ingresso de Trabalhador.

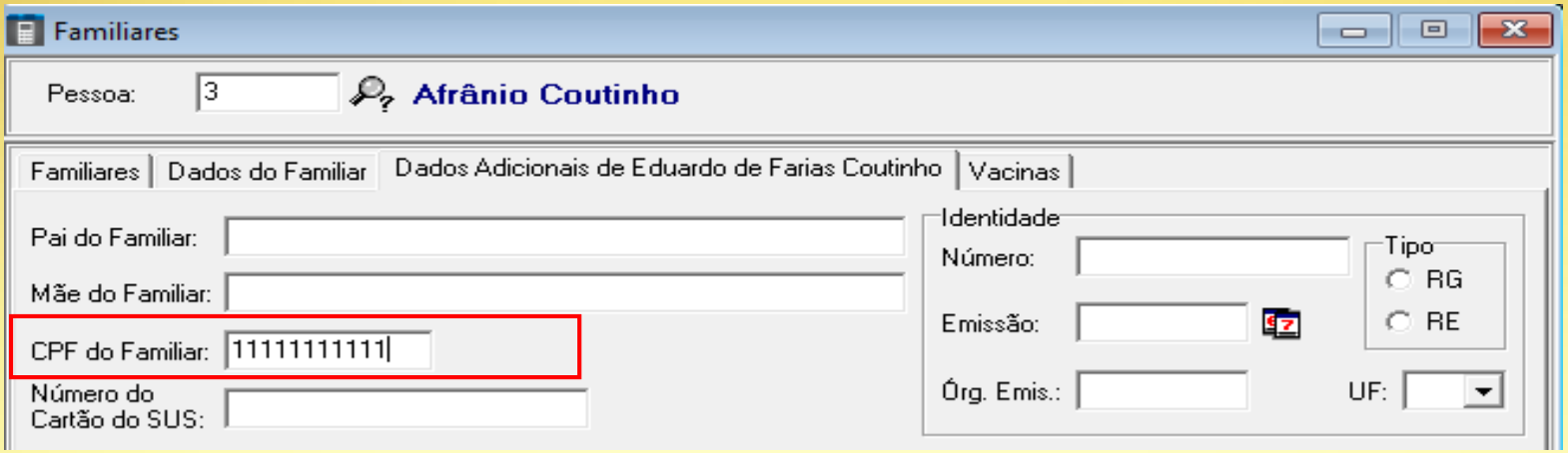

Familiares com 12 anos ou mais devem ter o CPF preenchido nos dados adicionais.

S- 2200 - Cadastramento Inicial do Vínculo e Admissão / Ingresso de Trabalhador.

Contratos

Marta Pierina Verona
Consultora de Aplicação

METADADOS

S- 2200 - Cadastramento Inicial do Vínculo e Admissão / Ingresso de Trabalhador.

Cadastramento de Contratos

- Preencha as informações na guia eSocial, conforme o perfil dos trabalhadores com vínculo empregatício.
- A guia eSocial é composta pelas seguintes subguias:
  - Dados Cadastrais.
  - Sucessão de Vínculo Trabalhista.
  - Reintegração.
- Acesse o menu: *Cadastramento / Contratos*.

Empregado geral

Marta Pierina Verona
Consultora de Aplicação

METADADOS

S- 2200 - Cadastramento Inicial do Vínculo e Admissão / Ingresso de Trabalhador.

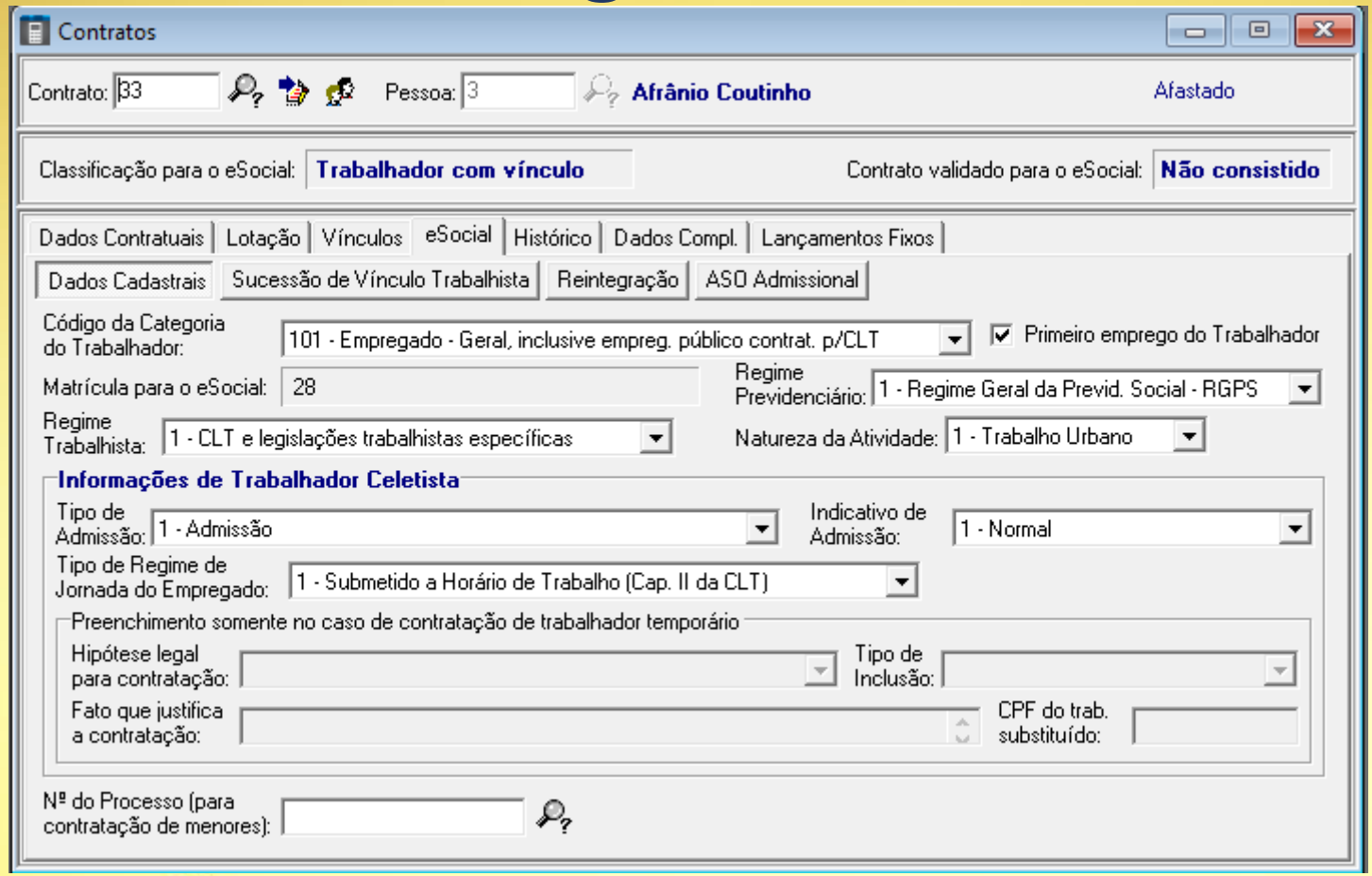

METADADOS
Seja meta, vá além.

www.metadados.com.br/esocial

Empregado Jovem Aprendiz

Marta Pierina Verona
Consultora de Aplicação

METADADOS

S- 2200 - Cadastramento Inicial do Vínculo e Admissão / Ingresso de Trabalhador.

eSocial

Contratos

Contrato: 1 Pessoa: 1 Feliciano da Silva Ativo

Classificação para o eSocial: Trabalhador com vínculo Contrato validado para o eSocial: Não consistido

Dados Contratuais | Lotação | Vínculos | eSocial | Histórico | Dados Compl. | Lançamentos Fixos

Dados Cadastrais | Sucessão de Vínculo Trabalhista | Reintegração | ASO Admissional

Código da Categoria do Trabalhador: 103 - Empregado - Aprendiz

☑ Primeiro emprego do Trabalhador

Matrícula para o eSocial: 1

Regime Previdenciário: 1 - Regime Geral da Previd. Social - RGPS

Regime Trabalhista: 1 - CLT e legislações trabalhistas específicas

Natureza da Atividade: 1 - Trabalho Urbano

Informações de Trabalhador Celetista

Tipo de Admissão: 1 - Admissão

Indicativo de Admissão: 1 - Normal

Tipo de Regime de Jornada do Empregado: 1 - Submetido a Horário de Trabalho (Cap. II da CLT)

Preenchimento somente no caso de contratação de trabalhador temporário

Hipótese legal para contratação:

Tipo de Inclusão:

Fato que justifica a contratação:

CPF do trab. substituído:

Nº do Processo (para contratação de menores):

Marta Pierina Verona
Consultora de Aplicação

- **Empregados dispensados do ponto artigo 62 da CLT.**
- **Primeiro Emprego.**
- **Matrícula eSocial.**

METADADOS

S- 2200 - Cadastramento Inicial do Vínculo e Admissão / Ingresso de Trabalhador.

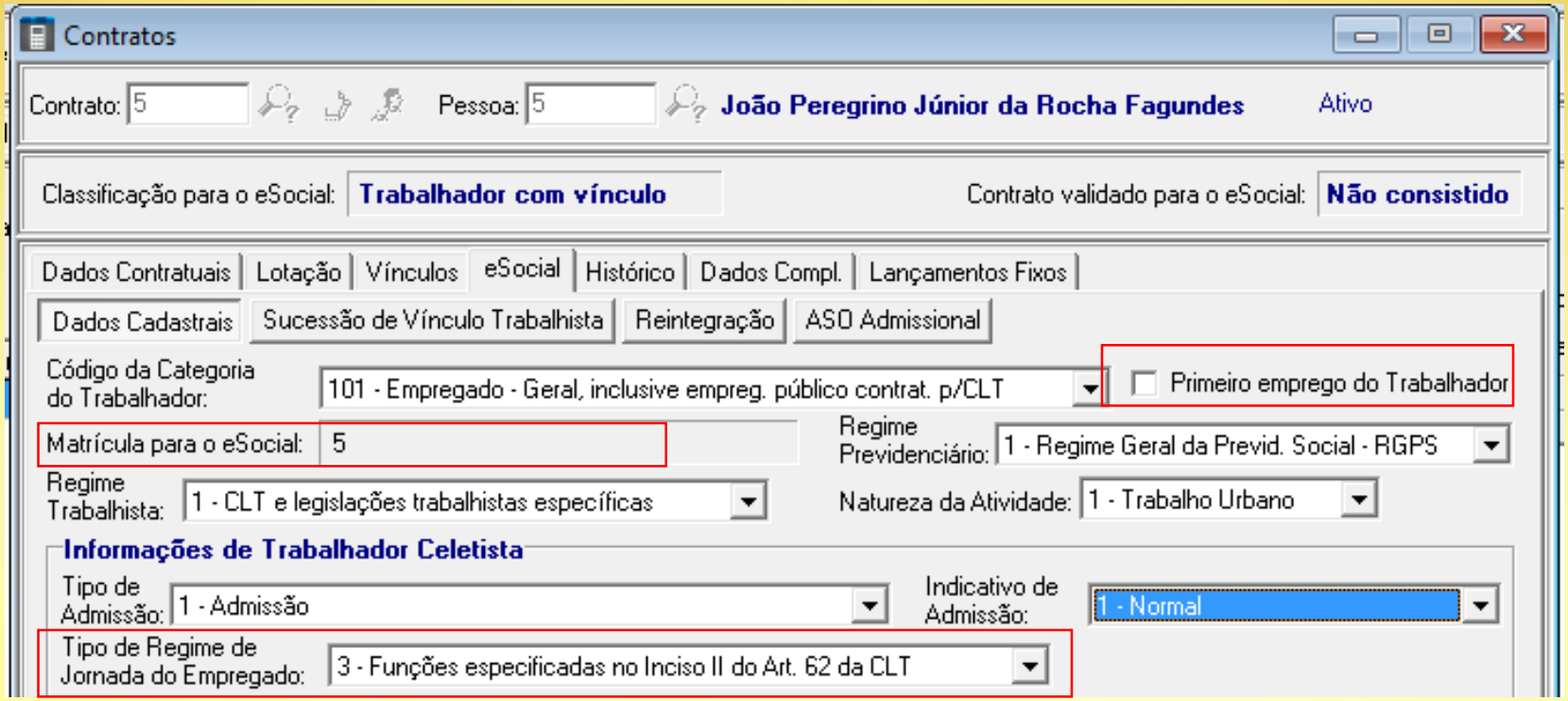

Contrato Temporário

Marta Pierina Verona
Consultora de Aplicação

METADADOS

S- 2200 - Cadastramento Inicial do Vínculo e Admissão / Ingresso de Trabalhador.

- É habilitado o preenchimento do quadro Preenchimento somente no caso de contratação de trabalhador temporário.

- Selecione o Tipo de Contrato Temporário e uma opção de trabalhador temporário no campo Vínculo Empregatício, ambos na guia Vínculos.

S- 2200 - Cadastramento Inicial do Vínculo e Admissão / Ingresso de Trabalhador.

- O quadro somente será de preenchimento obrigatório se o Motivo da Contratação for "1- Necessidade transitória de substituição de pessoal regular".

- O campo Matrícula para o eSocial do quadro Identificação do trabalhador substituído não poderá ter o mesmo conteúdo do campo de mesmo nome localizado acima e deverá pertencer a outro Contrato da mesma Empresa.

Empregado transferido de empresa (Sucessão de Vínculo Trabalhista)

Marta Pierina Verona
Consultora de Aplicação

METADADOS

S- 2200 - Cadastramento Inicial do Vínculo e Admissão / Ingresso de Trabalhador.

Os campos são de preenchimento obrigatório se o conteúdo do campo Tipo de Admissão da subguia Dados Cadastrais for:

2 – Transferência de empresa do mesmo grupo econômico.

3 – Transferência de empresa consorciada ou de consórcio.

4 – Transf. por motivo de sucessão, incorporação, cisão ou fusão.

S- 2200 - Cadastramento Inicial do Vínculo e Admissão / Ingresso de Trabalhador.

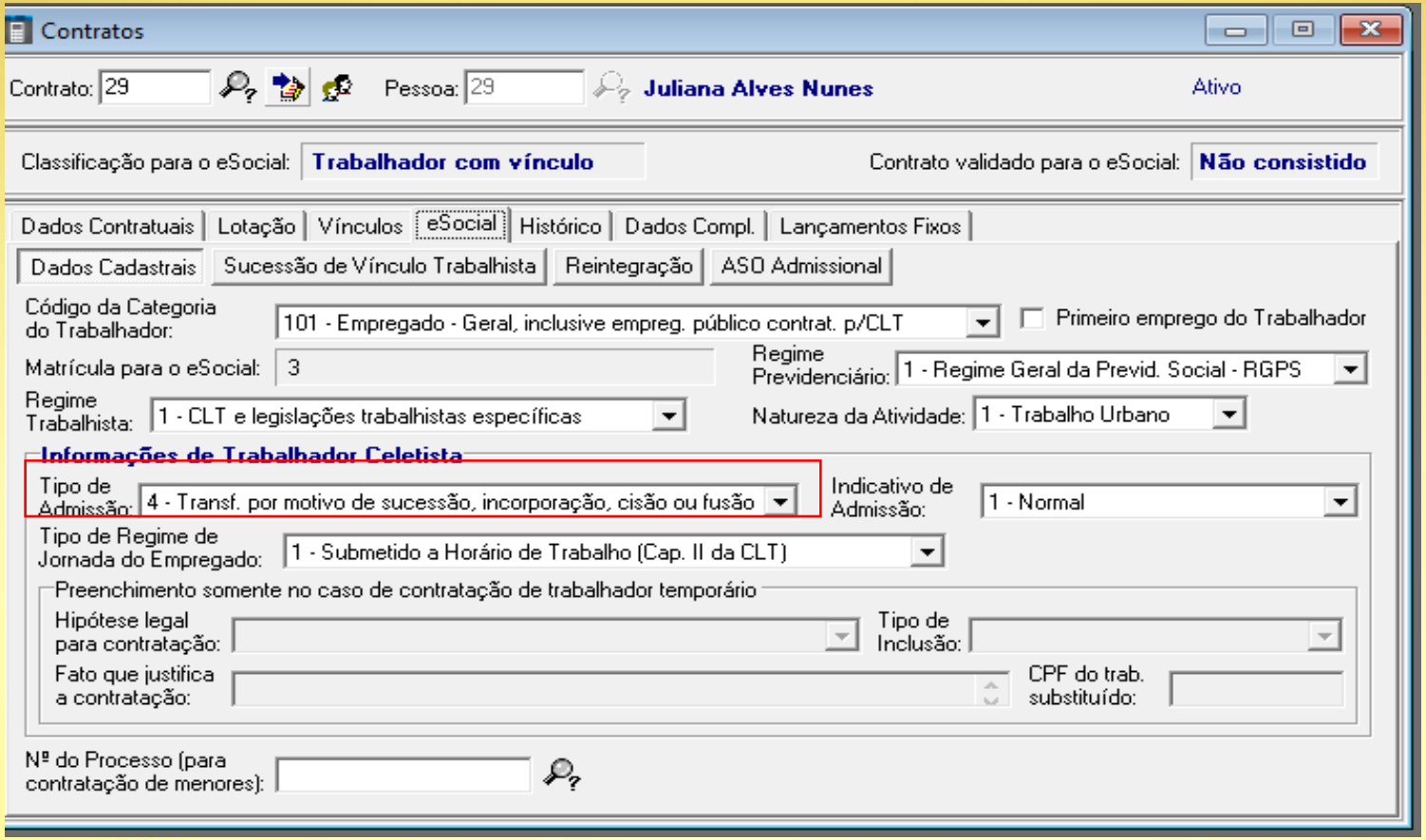

METADADOS
Seja meta, vá além.

www.metadados.com.br/esocial

S- 2200 - Cadastramento Inicial do Vínculo / Admissão / Ingresso de Trabalhador.

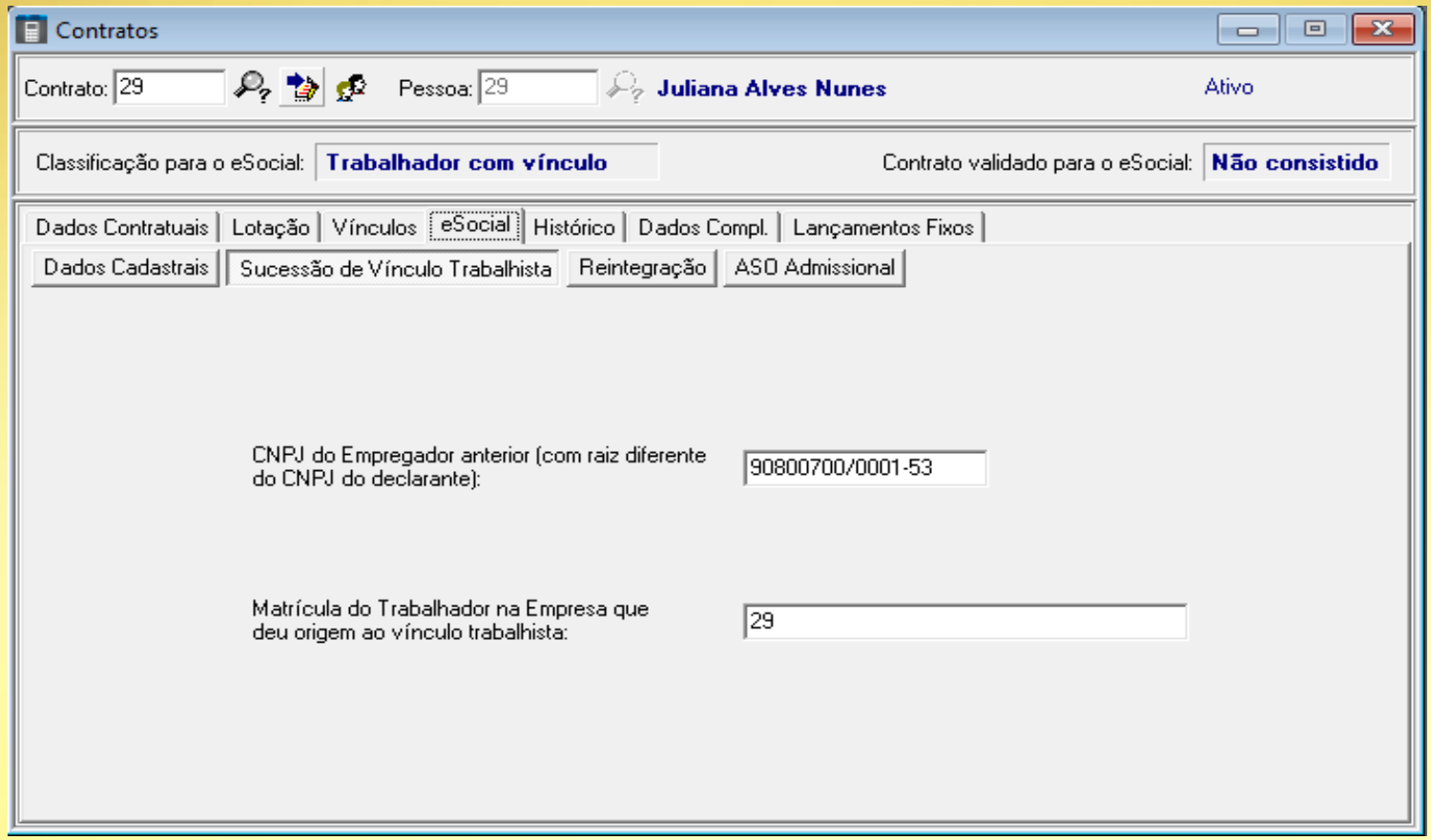

Algumas das subguias, da guia eSocial, serão exibidas dependendo do conteúdo dos campos Código da Categoria do Trabalhador e Vínculo da Previdência do cadastro do Contrato.

A matrícula do eSocial do empregado deve ser um número único que identifique um determinado vínculo trabalhista entre o empregado e o empregador.

METADADOS

O manual **eSOCIAL - MAPEAMENTO DOS REGISTROS INICIAIS** contém todo o detalhamento, leia e assim terás segurança na execução desta parametrização, lembrando que a leitura do MOS 2.4 também é importante.

SUCESSO!

FIQUE POR DENTRO DAS NOVIDADES DO eSOCIAL

eSocial

metadadosrh

/metadadosrh

@metadadosrh

METADADOS
Seja meta, vá além.

www.metadados.com.br/esocial

eSocial

METADADOS

Seja meta, vá além.