

## Apresentação

Levar ao conhecimento do usuário a importância e o conceito da emissão da Demonstração do Valor Adicionado (DVA) do Módulo de Contabilidade.

A Demonstração do Valor Adicionado (DVA) é o informe contábil que evidencia, de forma sintética, os valores correspondentes à formação da riqueza gerada pela empresa em determinado período e sua respectiva distribuição.

## Pré-Requisitos

Para a leitura deste material, é pré-requisito conhecer o Módulo de Contabilidade e os conceitos da Lei 11638/07.

## Demonstração do Valor Adicionado

O objetivo da rotina é realizar a configuração e emissão do relatório Demonstração do Valor Adicionado.

Cadastrar o plano e as contas gerenciais DVA, após isso, o relatório é emitido no período informado.

## Instruções

O usuário deve acessar a tela de cadastro de Planos Gerenciais e criar o Plano DVA.

Acessar o menu Opções / Cadastros / Planos Gerenciais / Edição.

Na figura a seguir o usuário poderá visualizar um exemplo de como cadastrar o plano DVA a ser utilizado.



Figura 1 - Cadastro de Planos Gerenciais

Após cadastrar o plano gerencial, cadastrar as contas gerenciais deste novo plano.

Acessar o menu Opções / Cadastros / Planos Gerenciais / Selecciona

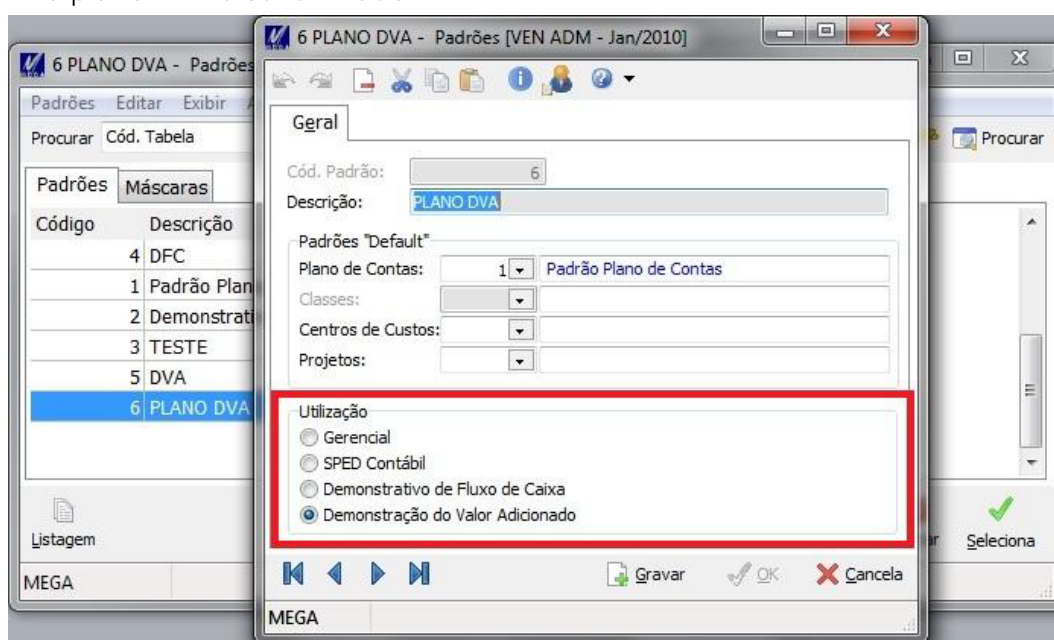
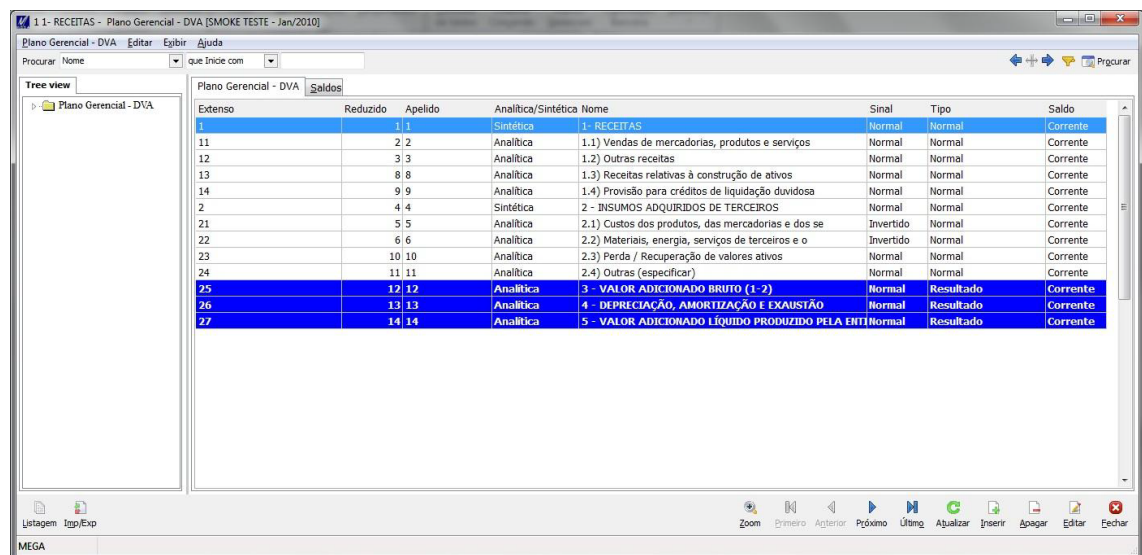

Extensão	Reduzido	Apelido	Analítica/Sintética	Nome	Sinal	Tipo	Saldo
1	1 1		Sintética	1- RECEITAS	Normal	Normal	Corrente
11	2 2		Analítica	1.1) Vendas de mercadorias, produtos e serviços	Normal	Normal	Corrente
12	3 3		Analítica	1.2) Outras receitas	Normal	Normal	Corrente
13	8 8		Analítica	1.3) Receitas relativas à construção de ativos	Normal	Normal	Corrente
14	9 9		Analítica	1.4) Provisão para créditos de liquidação duvidosa	Normal	Normal	Corrente
2	4 4		Sintética	2 - INSUMOS ADQUIRIDOS DE TERCEIROS	Normal	Normal	Corrente
21	5 5		Analítica	2.1) Custos dos produtos, das mercadorias e dos se	Invertido	Normal	Corrente
22	6 6		Analítica	2.2) Materiais, energia, serviços de terceiros e o	Invertido	Normal	Corrente
23	10 10		Analítica	2.3) Perda / Recuperação de valores ativos	Normal	Normal	Corrente
24	11 11		Analítica	2.4) Outras (especificar)	Normal	Normal	Corrente
25	12 12		Analítica	3 - VALOR ADICIONADO BRUTO (1-2)	Normal	Resultado	Corrente
26	13 13		Analítica	4 - DEPRECIACÃO, AMORTIZAÇÃO E EXAUSTÃO	Normal	Resultado	Corrente
27	14 14		Analítica	5 - VALOR ADICIONADO LÍQUIDO PRODUZIDO PELA ENT	Normal	Resultado	Corrente

Figura 2 - Modelo de exemplo de plano DVA

Classificar o tipo de conta, por exemplo:

Resultado: Realiza a soma de todas as contas acima desta.

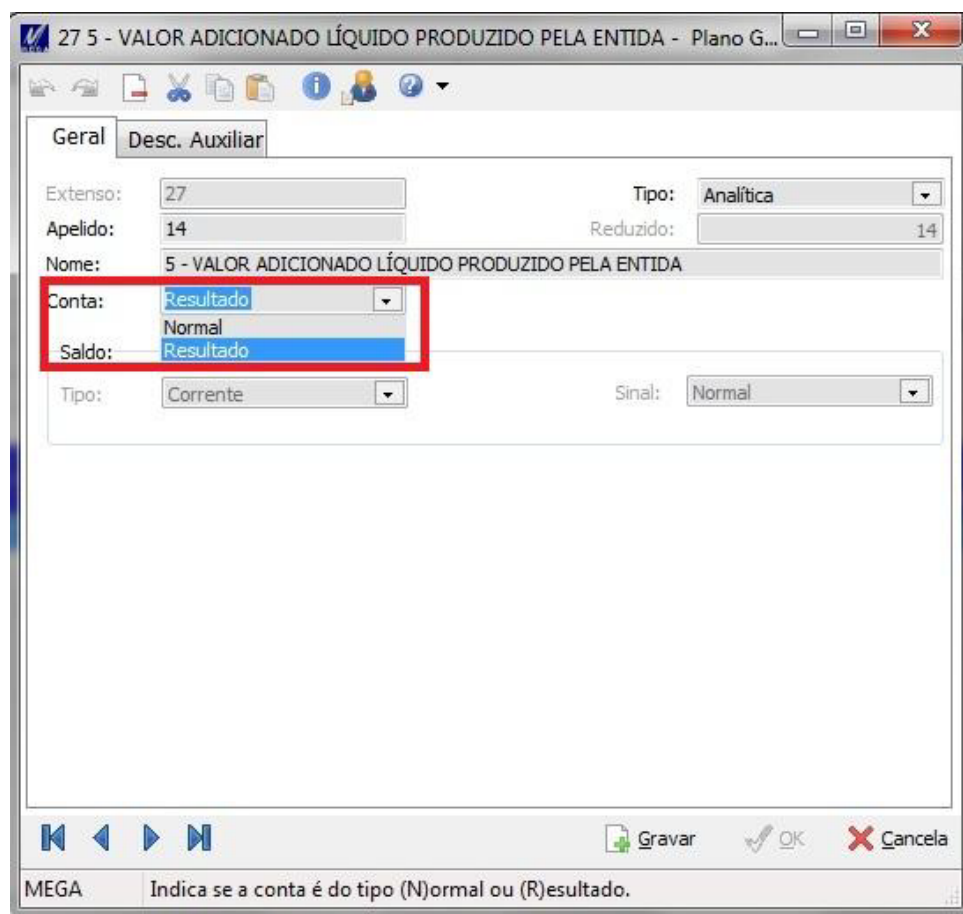

27 5 - VALOR ADICIONADO LÍQUIDO PRODUZIDO PELA ENTIDA - Plano G...

Extensão: 27 Tipo: Analítica

Apelido: 14 Reduzido: 14

Nome: 5 - VALOR ADICIONADO LÍQUIDO PRODUZIDO PELA ENTIDA

Conta: Resultado (highlighted in red box)

Saldo: Resultado

Tipo: Corrente Sinal: Normal

MEGA Indica se a conta é do tipo (N)ormal ou (R)esultado.

Figura 3 - Classificação tipo de conta

Acessar o menu Opções / Cadastros / Planos Gerenciais / Selecciona / Edição / Aba Referência e informar a conta contábil que irá compor o saldo da conta gerencial.

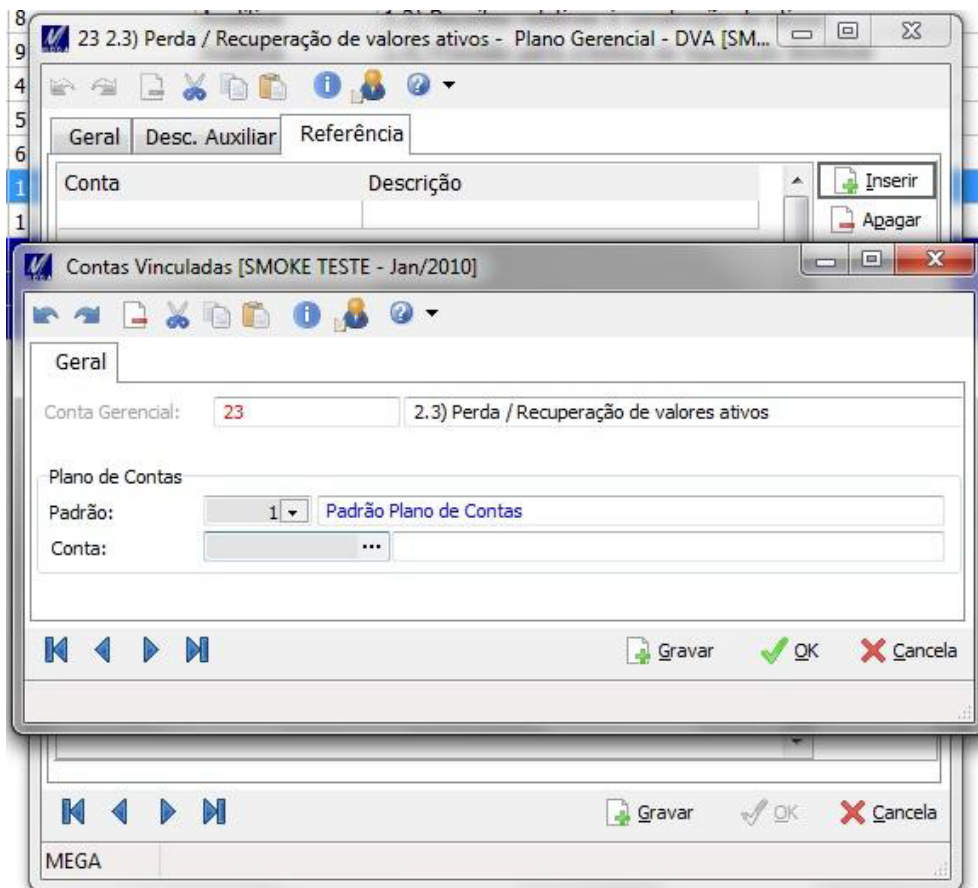

**Figura 4 - Relacionamento Conta Gerencial x Conta Contábil**

Acessar o menu Opções / Relatórios / Lei 11638 / Demonstração do Valor Adicionado, escolher o formato DVA\_XI.rpt e executar.

Na figura a seguir, o usuário poderá visualizar a tela de emissão do relatório.

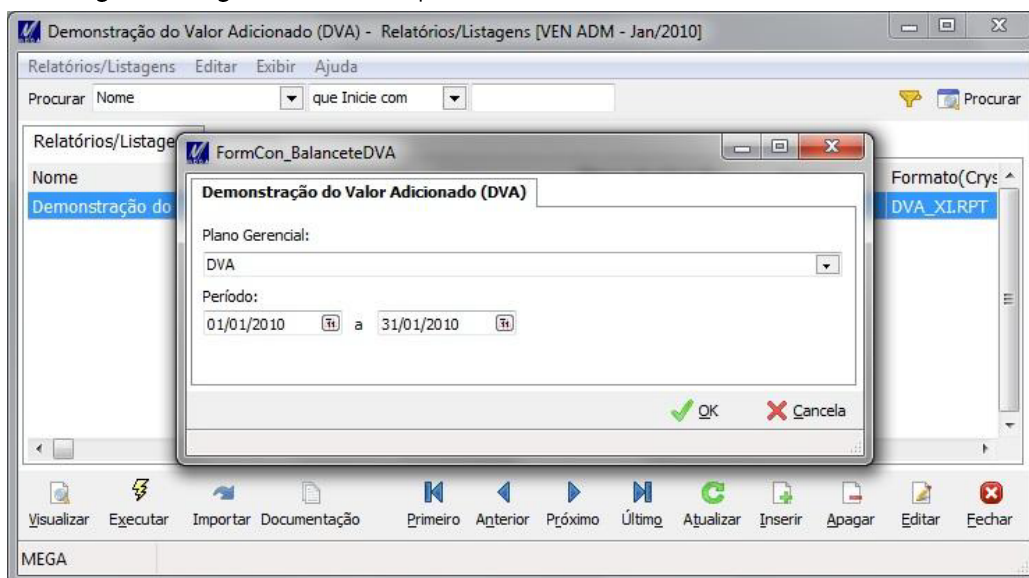

**Figura 5 - Emissão do relatório**