

Índice

APRESENTAÇÃO	2
SOBRE ESTA DOCUMENTAÇÃO	2
MATERIAIS	3
OBJETIVO	3
HOLDING E FILIAIS ATIVAS	4
LOTES DE COTAÇÃO	5
<i>Parâmetros Adm. Materiais Lote Cotações</i>	5
<i>Acesso a Tela de Cotação e de Lote de Cotações</i>	5
<i>Pesquisa de Lote de Cotação</i>	7
<i>Manutenção Lotes de Cotação</i>	8
<i>Gerando Novo Lote</i>	10
<i>Fluxo da Geração das Cotações</i>	14
<i>Lote Fechado / Cotações Geradas</i>	15
<i>Disponibilizar Lote no Portal Web</i>	16
COTAÇÕES	17
<i>Aba Filtros</i>	17
<i>Aba Geral</i>	18
<i>Botão Prepara e-Mail</i>	19
<i>Manutenção de Cotação gerada por Lote</i>	19
FOLLOW-UP DE SOLICITAÇÃO	20
FOLLOW-UP DE PEDIDO DE COMPRA	21
PROCESSO PENDENTE LOTE DE COTAÇÃO	21
PERFIL DE SEGURANÇA	21
PORTAL WEB	24
CADASTROS	24
CONTATO DO FORNECEDOR	25
CADASTRO USUÁRIO - MEGAPORTAL	28
LOTE DE COTAÇÃO DE PREÇOS PORTAL WEB	33
CONSULTA DOS LOTES	33
EDIÇÃO DOS LOTES	34

Apresentação

Sobre esta documentação

O intuito deste material é somente servir como um guia para entendimento de uma nova funcionalidade. Nele você encontrará uma breve descrição da utilização de cada cadastro ou processo, dicas dos principais atributos, além de exemplos.

Materiais

Objetivo

Validar o processo e as variações do processo de um ambiente que utilizará a geração de Lotes de Cotação, contendo múltiplas cotações como parte da rotina de Cotação de Preço existente no Módulo de Materiais. Dentre os principais assuntos, serão abordados:

1. Acesso a tela de Cotação e de Lotes de Cotação;
2. Pesquisa de Lotes de Cotação;
3. Inclusão de novo Lote;
4. Valorização dos Itens a Cotar;
5. Cotações Geradas;
6. Envio do Lote de Cotação para ser valorizado no Portal Web
7. Processo de Valorização no Portal Web

Holding e Filiais Ativas

Para utilizar Lote de Cotação sugerimos conectar na Holding ou na Consolidadora para que o Mega ative todas as filiais a abaixo da Holding ou Consolidadora respectiva que foi selecionada.

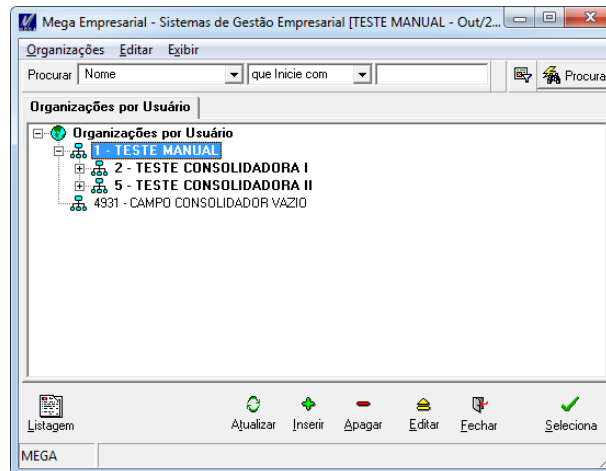

Porém, ao conectar na Holding ou Consolidadora o Mega abre uma segunda janela, onde disponibiliza uma Filial padrão para ser conectada. É necessário que nessa tela seja escolhido uma Filial e não uma Holding ou Consolidadora, pois o Mega irá carregar os parâmetros, definições de padrões e sequencias iniciais com base nessa Filial escolhida e não existem essas configurações nas Holding ou Consolidadora.

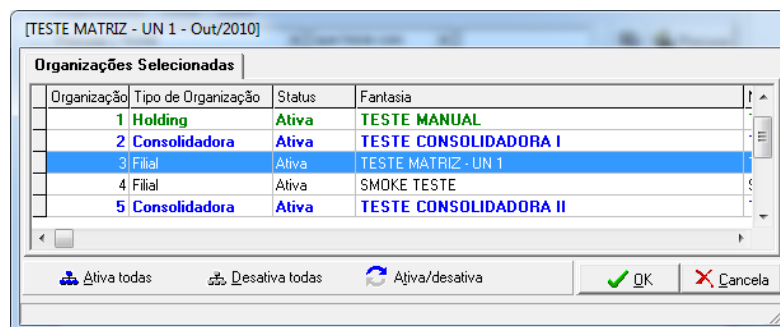

Materiais / Lotes de Cotação

Lotes de Cotação

Parâmetros Adm. Materiais Lote Cotações

Para lotes de cotações, na tela de Parâmetros Adm. Materiais, existe uma sub Aba “Formato Padrão do Lote”, na aba de Cotação, onde é possível configurar o formato e dispositivo de saída. Esse formato será utilizado para imprimir relatórios a partir da tela de Lote de Cotação.

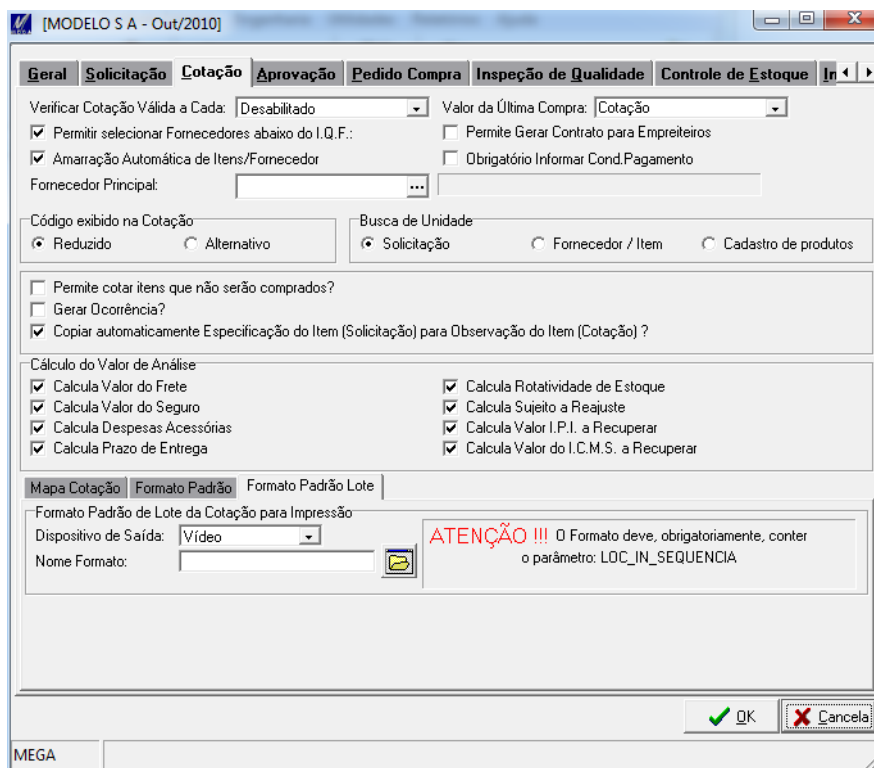

Acesso a Tela de Cotação e de Lote de Cotações

O acesso a tela de Cotação existente hoje será alterado, sendo que o botão de acesso e o menu serão divididos em sub-menus: Manutenção e Lote de Cotação. A opção “Manutenção” dará acesso a tela já utilizada de Cotação, e a opção “Lote de Cotação” irá carregar a tela de geração de lote de cotações.

Materiais / Lotes de Cotação

Figura 1 – Menu de Cotações de Preço

Materiais / Lotes de Cotação

Pesquisa de Lote de Cotação

Ao acessar a tela de Lotes de Cotação, será exibida a aba “Filtro” . Esta aba terá funcionamento semelhante ao da aba Filtro da tela de Cotação, seguindo os padrões do sistema da Mega. Não será utilizado filtro por filiais, devido ao objetivo da implantação ser gerar um lote de cotações que podem pertencer a N filiais. Será utilizado o filtro por código do lote. O lote é independente da Filial logada.

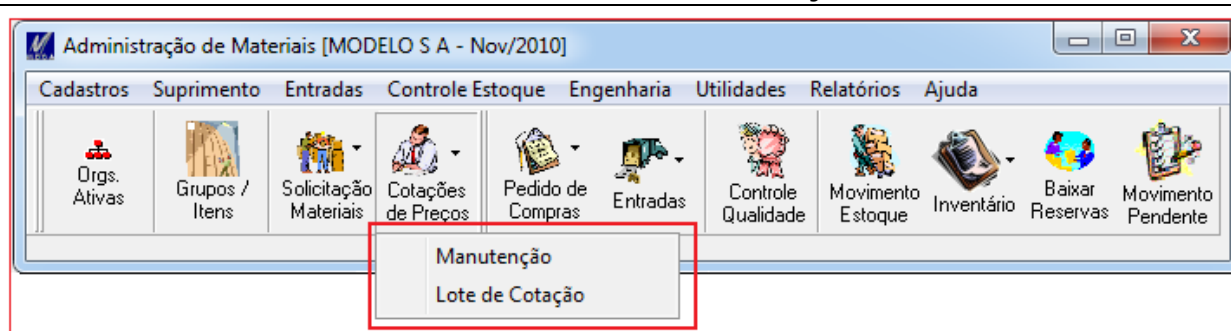

Figura 2 – Lotes de Cotação - Pesquisa/Filtro de Lotes de Cotação

Materiais / Lotes de Cotação

Manutenção Lotes de Cotação

Na aba Geral serão exibidos os lotes pesquisados, os quais foram gerados através do botão Novo Lote.

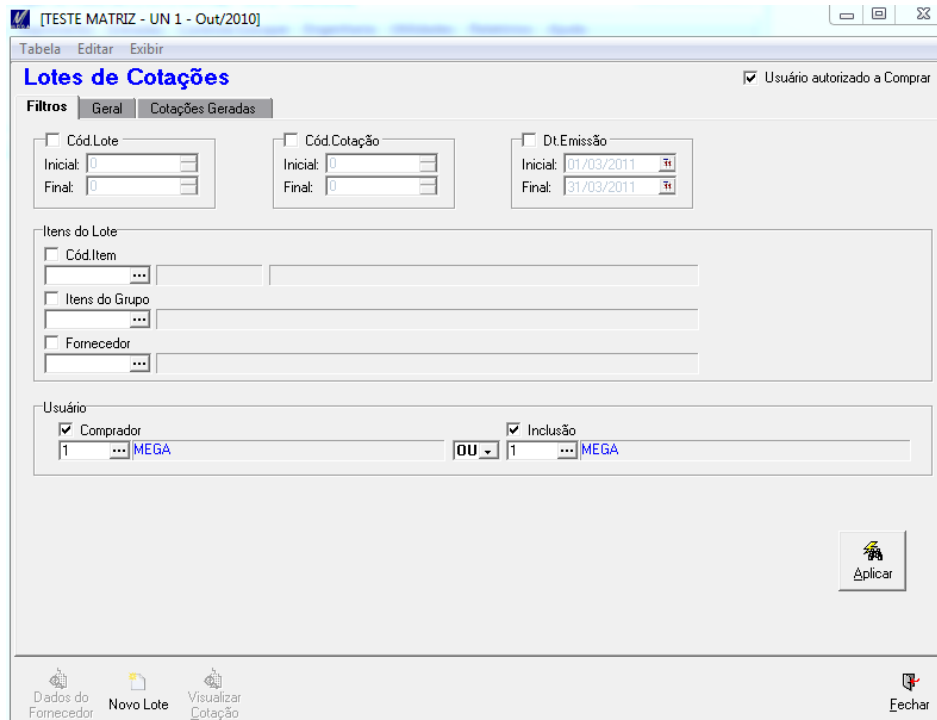

Figura 3 – Lotes de Cotação – Manutenção de Lotes de Cotação

No botão “Dados do Fornecedor” é apresentado uma tela com as informações básicas do Fornecedor selecionado na segunda Grid, como CNPJ, Nome Fantasia, Endereço, etc.

No botão “Editar” será possível alterar as informações básicas do lote, como Descrição, Dt. Limite Web. Sendo alterado qualquer dessas informações, as alterações serão propagadas para as cotações em aberto pertencentes a este lote.

Materiais / Lotes de Cotação

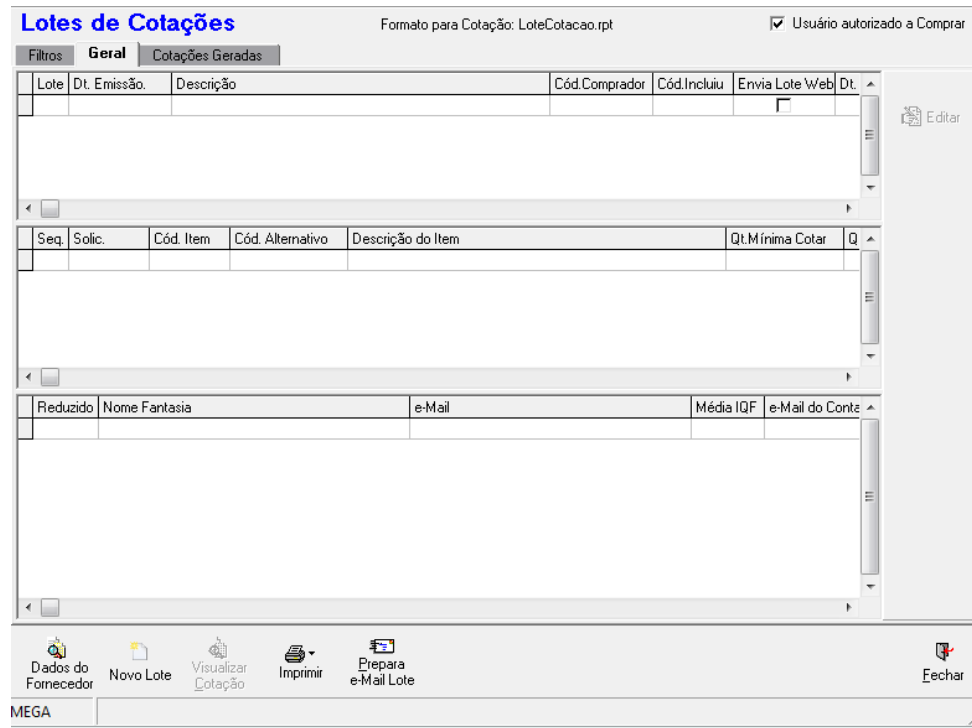
No botão “Imprimir” será possível imprimir o relatório padrão do Lote de Cotação. Esse relatório padrão deve ser configurado em Parâmetros Adm. Materiais, aba Cotação, sub aba Formato Padrão Lote. Para saber qual formato padrão está configurado para o lote, basta apenas visualizar na parte superior da tela.

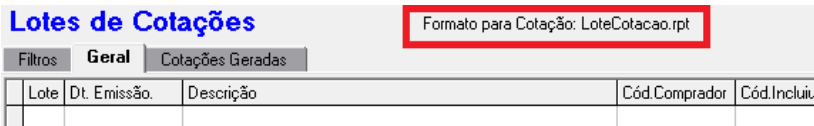

Na aba “ Cotações Geradas” é possível visualizar as informações sobre os itens/cotações gerados e clicando no botão Visualizar Cotação, será apresentado a tela da Cotação, já sendo possível fazer qualquer alteração ou valorização da mesma, facilitando a navegação do usuário não sendo necessário ir até a tela de Cotação.

Figura 3.1 – Aba Cotações Geradas, botão Visualizar Cotação

Materiais / Lotes de Cotação

Gerando Novo Lote

Através do botão “ Novo Lote” será possível gerar um lote de n cotações. Clicando nesse botão será exibido uma tela de Wizard, com vários passos conforme será explicado:

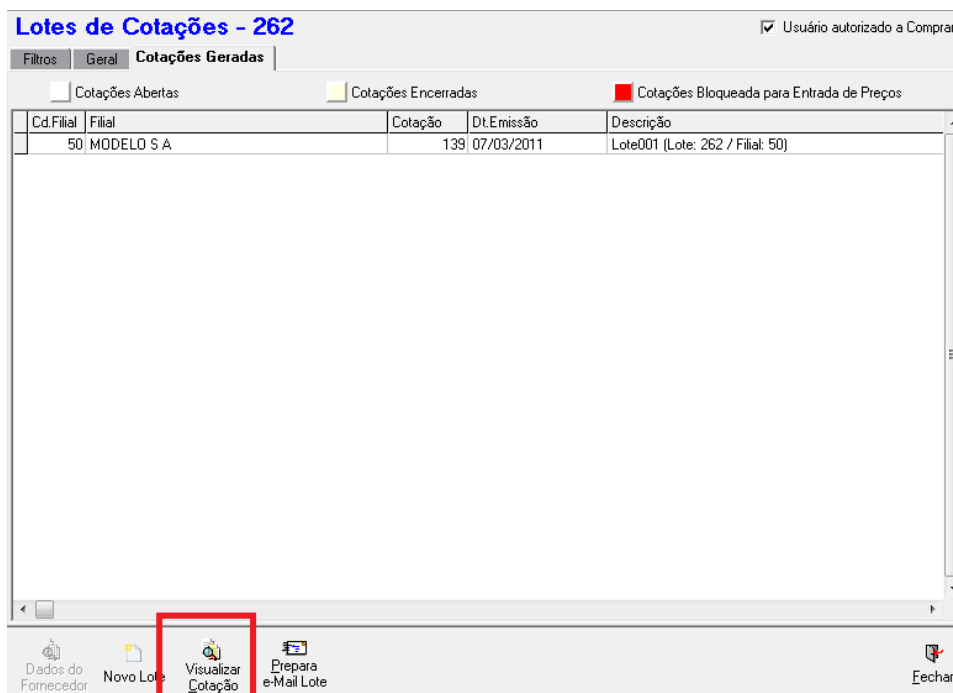
Primeira Tela do Wizard “Capa do Lote” – Nessa primeira tela será necessário preencher os dados básicos do cabeçalho das cotações que serão geradas, como Dt. de emissão, Descrição, Cod. Do Comprador e o campo Dt. Limite Web, que poderá ser preenchido em um segundo momento, onde através dessa data após enviado para o Portal Web, terá uma data limite máxima para preenchimento.

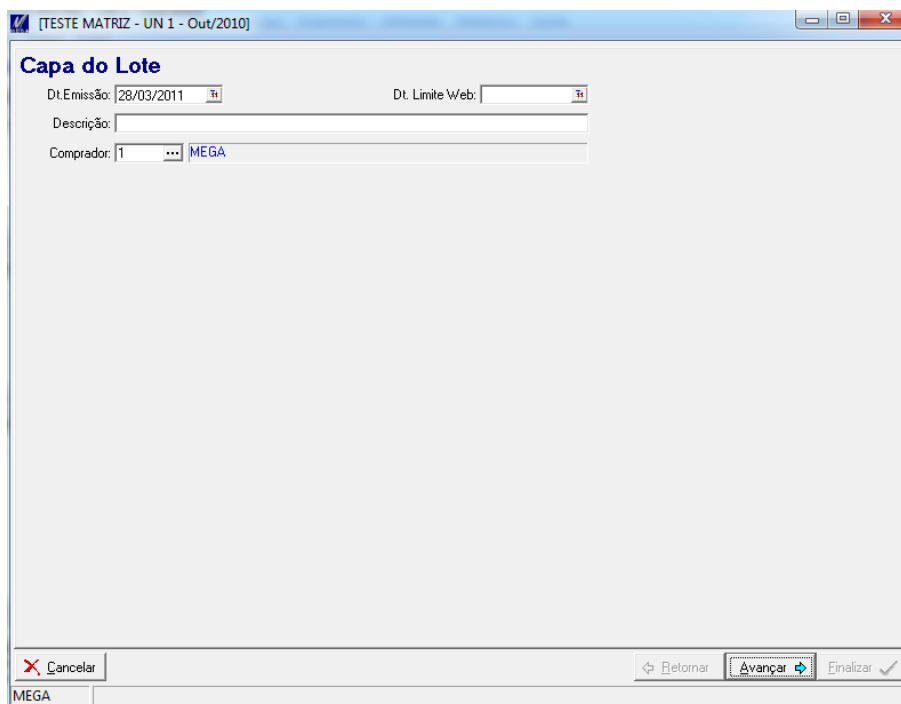

A imagem mostra uma janela de software com o título "[TESTE MATRIZ - UN 1 - Out/2010]". O conteúdo principal da janela é o formulário "Capa do Lote". Este formulário contém os seguintes campos:

- Dt. Emissão: 28/03/2011
- Dt. Limite Web: (campo vazio)
- Descrição: (campo vazio)
- Comprador: 1 (com uma lista suspensa aberta mostrando a opção "MEGA")

Na barra de botões inferior, há os seguintes controles: "Cancelar" (com ícone de X vermelho), "Retornar" (com ícone de seta esquerda), "Avançar" (com ícone de seta direita) e "Finalizar" (com ícone de marca de seleção). No canto inferior esquerdo, há o nome "MEGA".

Figura 4 – 1º Tela Wizard Geração de Lotes de Cotação

Materiais / Lotes de Cotação

Segunda Tela do Wizard “Itens Solicitados” – Nessa segunda tela será onde o usuário irá escolher quais itens de solicitações ele deseja fazer a cotação. No processo de geração de lotes não será possível inserir itens livres, somente itens solicitados. Nessa tela temos filtros como Dt. De Emissão, Dt. De Necessidade, UF da Filial e Filial, lembrando que as filiais que estarão disponíveis serão as mesmas filiais que foram definidas como ativas, ao conectar no Mega Sistemas. Além desses filtros temos opções de arrastar as colunas das grids, fazer agrupamentos e filtros diretamente na grid, onde todos os agrupamentos podem ser salvos, utilizando o botão direito do mouse posicionado sobre a grid. Será possível através dos botões    , realizar a seleção dos itens a cotar, ou o cancelamento dessa seleção.

Figura 5 – 2º Tela Wizard Geração de Lotes de Cotação

Materiais / Lotes de Cotação

Terceira Tela do Wizard “Fornecedores” – Nessa terceira tela será onde o usuário irá escolher os fornecedores para o lote das cotações. Se os itens que foram solicitados na tela anterior já tiverem sido cadastrados na tela de Material/ Fornecedor (Módulo Materiais, Cadastros) os fornecedores serão inseridos automaticamente no lote, facilitando a escolha. A regra de inserir Fornecedores segue a mesma regra da Tela de Cotação.

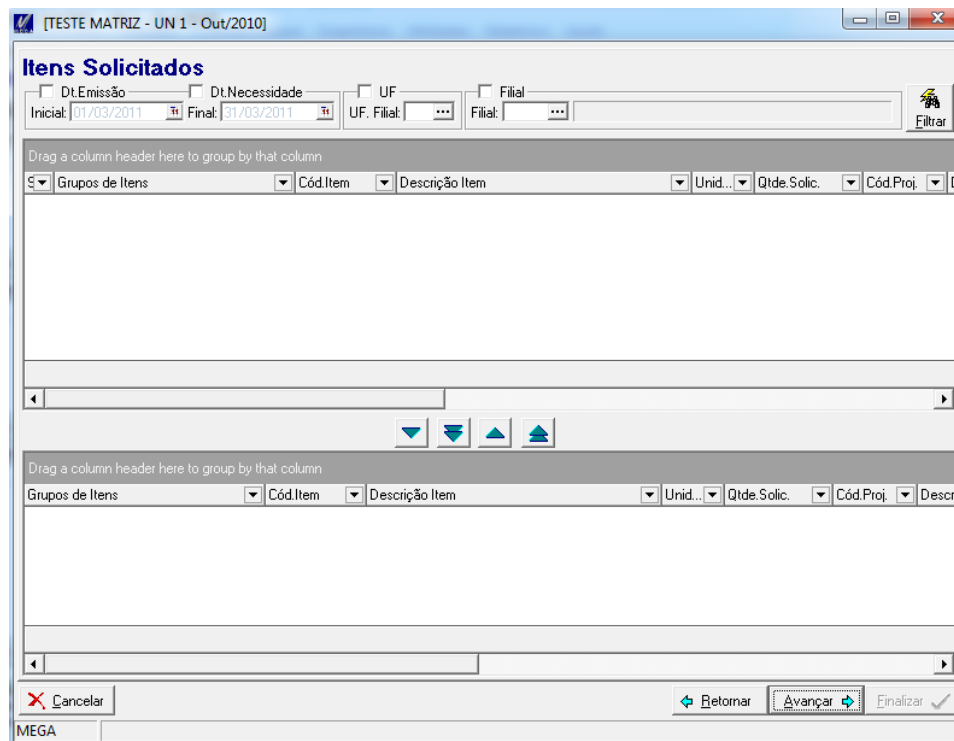

Figura 6 – 3º Tela Wizard Geração de Lotes de Cotação

Materiais / Lotes de Cotação

Após feita a escolha dos fornecedores, o botão “Finalizar” ficará disponível para finalizar o lote gerando as cotações conforme os itens solicitados/ Filial que foram escolhidos. O Lote somente será salvo se não ocorrer nenhum problema no processo de geração, qualquer problema encontrado o processo será cancelado. O Mega irá informar o Nr. Do Lote para posterior pesquisa na tela de Cotações.

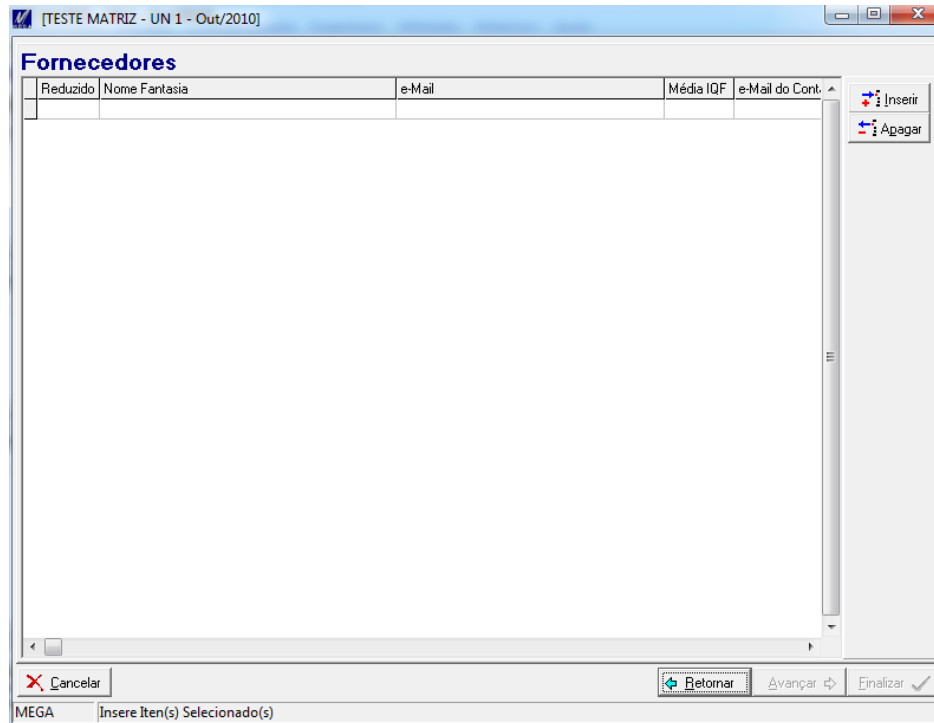

Figura 7 – Geração do Lote finalizando o Processo

Fluxo da Geração das Cotações

As cotações serão geradas para suas devidas filiais, onde terá como base as filiais das solicitações que foram definidas no passo 2 do Wizard. Supondo que o usuário escolha solicitações das filiais x e y, serão gerados 2 cotações, uma cotação para filial x (vinculadas as solicitações das filiais x) e uma cotação para filial y (vinculadas as solicitações das filiais y), facilitando a geração das cotações, onde posteriormente, após a valorização dos itens, cada cotação deverá ser encerrada de forma individual, uma a uma conectando filial por filial. Segue abaixo uma imagem ilustrativa do processo de geração das cotações.

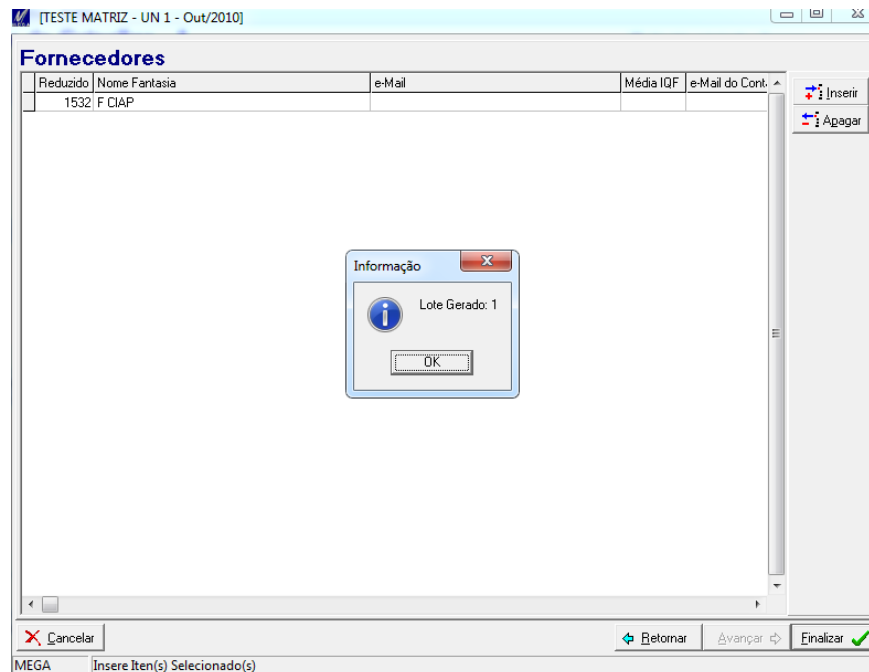

Figura 8 – Fluxo da Geração dos Lotes de Cotação

Materiais / Lotes de Cotação

Lote Fechado / Cotações Geradas

Após o término da geração das cotações do lote, a aba "Cotações Geradas" será habilitada, sendo exibidas na aba de "Cotações Geradas" as cotações geradas para as filiais selecionadas para aquele lote em específico. As cotações serão automaticamente geradas.

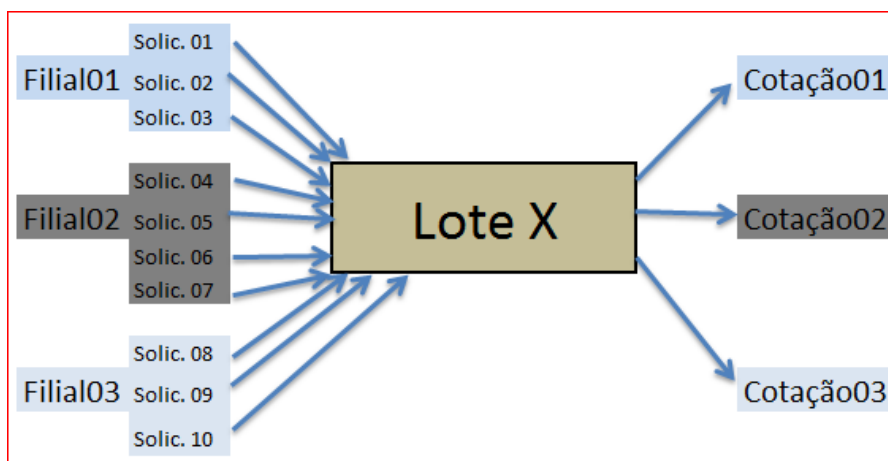

Figura 9 – Cotações Geradas para o Lote

Materiais / Lotes de Cotação

Disponibilizar Lote no Portal Web

Através do botão "Prepara e-Mail Lote" na tela de Lote, como é feito na Tela de Cotação, esse botão disponibiliza o Lote gerado para ser cotado no Portal Web, onde os usuários irão cadastrar os valores e quantidades para os itens dos lotes. Esse botão segue a mesma regra da tela da Cotação, fica disponível apenas se o Módulo BI estiver configurado. As cotações geradas por lote, não podem ser enviadas para o portal de forma individual, somente podem ser enviadas através do Lote.

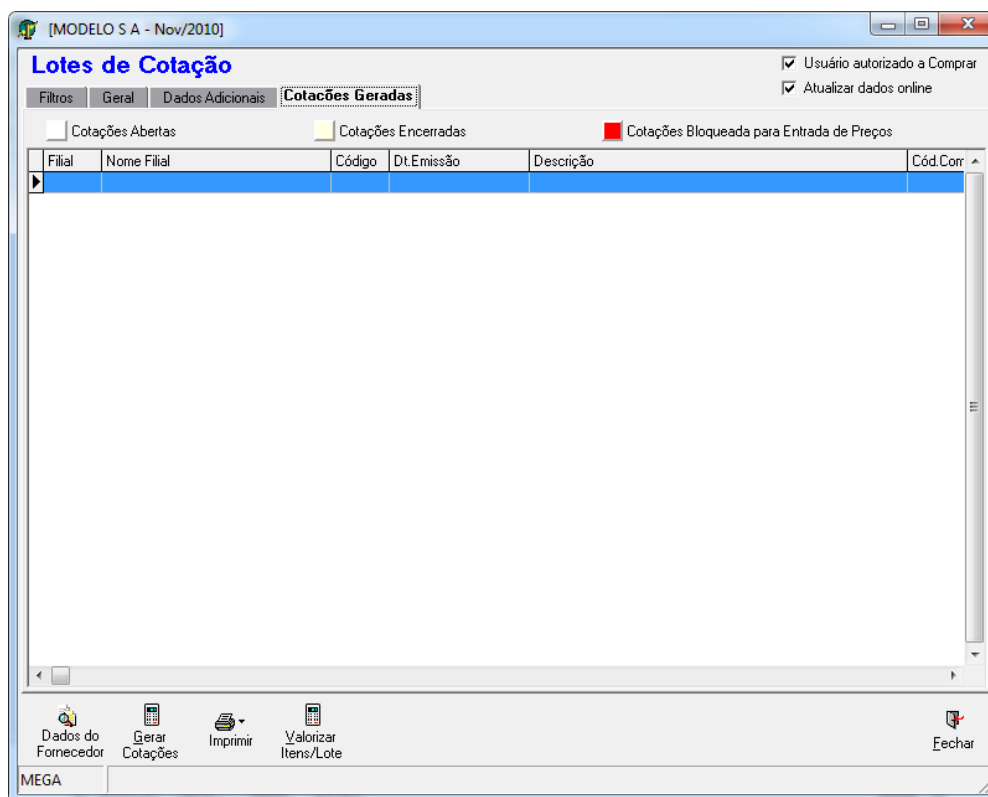

Figura 10 – Botão Prepara e-Mail Lote

Cotações

Aba Filtros

Na tela de Cotações, na aba Filtros, foi adicionado o filtro Cod. Lote, onde é possível filtrar todas as cotações do Lote X, facilitando a manutenção, consultas, relatórios, enfim.

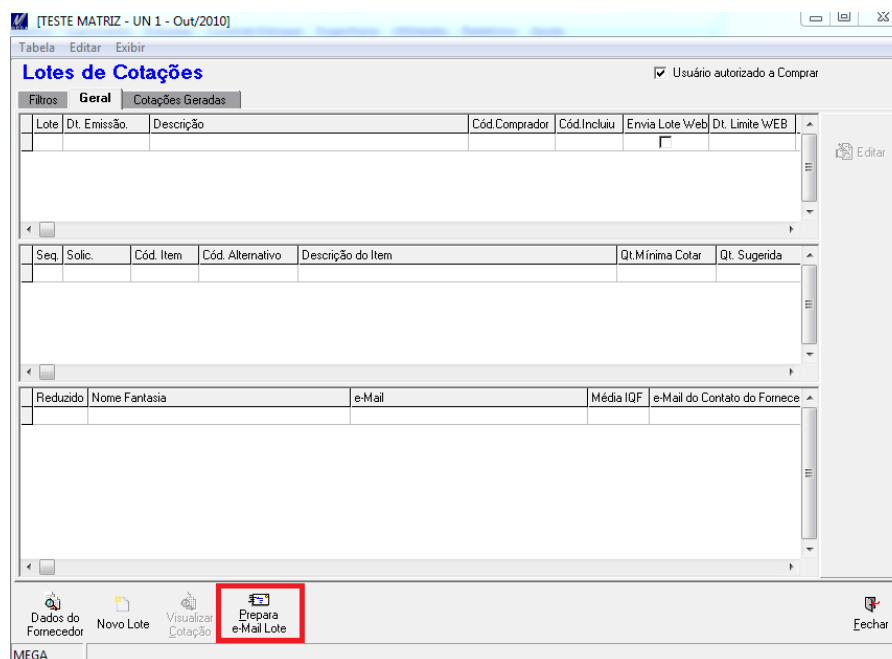
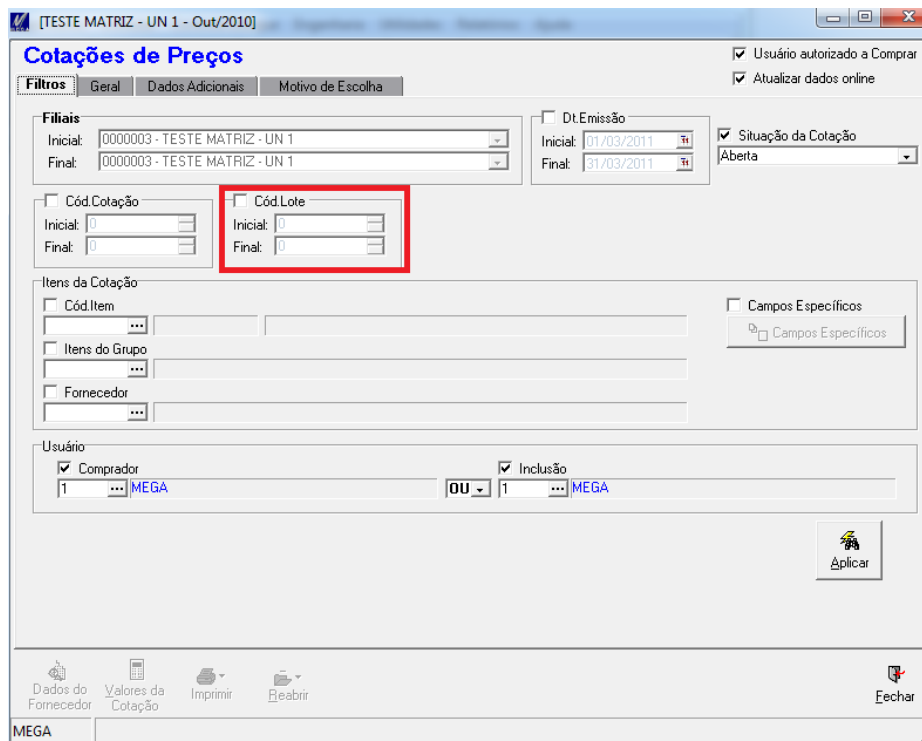

- Filtros:** Geral, Dados Adicionais, Motivo de Escolha
- Filiais:** Inicial: 0000003 - TESTE MATRIZ - UN 1, Final: 0000003 - TESTE MATRIZ - UN 1
- Dt. Emissão:** Inicial: 01/03/2011, Final: 31/03/2011
- Situação da Cotação:** Aberta
- Cód. Cotação:** Inicial: 0, Final: 0
- Cód. Lote:** Inicial: 0, Final: 0 (highlighted with a red box)
- Itens da Cotação:** Cód. Item, Itens do Grupo, Fornecedor
- Campos Específicos:** Campos Específicos
- Usuário:** Comprador: 1 MEGA, Inclusão: 1 MEGA
- Botões:** Aplicar, Fechar
- Barra de Ferramentas:** Dados do Fornecedor, Valores da Cotação, Imprimir, Reabrir

Figura 11 – Filtro de Lote na Tela de Cotação

Aba Geral

A mesma informação do Cod. Do Lote, foi adicionado na grid da aba Geral, facilitando a visualização da numeração do Lote.

Figura 11 – Cod. Do Lote na aba Geral da Tela da Cotação

Materiais / Cotações

Botão Prepara e-Mail

O Botão Prepara e-Mail da Tela de Cotação, só poderá efetuar o processo, a partir de agora, se a Cotação não for do Tipo Consolidada e não for cotação de Lote, nesses dois casos o processo será bloqueado. Para enviar para o Portal Web, cotações geradas através de lote, devem ser enviada através da Tela de Lote, enviando o Lote inteiro, não sendo possível enviar cotação de lote de forma individual.

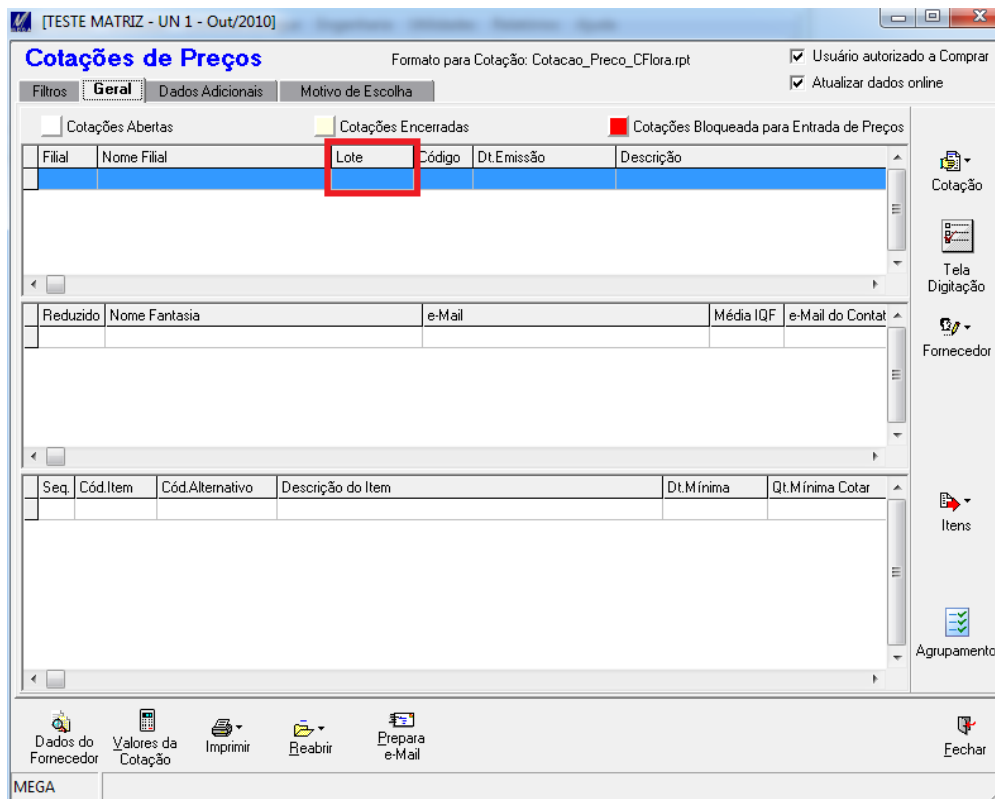

Figura 12 – Botão Prepara e-Mail da Tela da Cotação

Manutenção de Cotação gerada por Lote

Toda Cotação gerada por Lote pode ser alterada a qualquer momento, como inserir itens, apagar itens, alterar seleção de fornecedores, enfim, porém a partir do momento que for feita qualquer alteração na Cotação, referente a fornecedores e itens, a cotação será excluída do lote, onde deverá ser tratada de forma isolada caso haja a necessidade de enviar para o Portal Web por exemplo.

Materiais / Follow-up de Solicitação

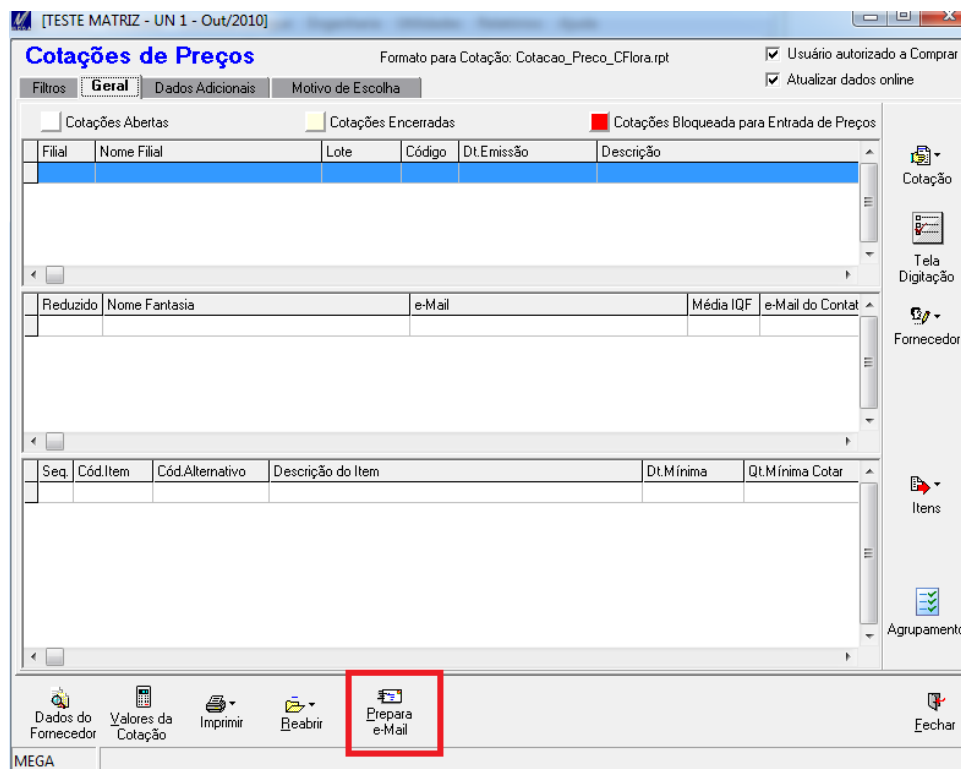
Follow-up de Solicitação

Na tela de Follow-up de solicitação, hoje quando a solicitação já está em Cotação é apresentado o código da mesma, sendo assim para facilitar a manutenção de solicitações que estão em cotações geradas por lote, foi acrescentando ao lado do código da Cotação o Código do Lote de Cotação.

Figura 13 – Tela de Follow-up de Solicitação

Materiais / Follow-up de Pedido de Compra

Follow-up de Pedido de Compra

Na tela de Follow-up de Pedido de Compra, sub Aba Solicitações, ao lado do Código da Cotação, também será apresentado o Código do Lote de Cotação.

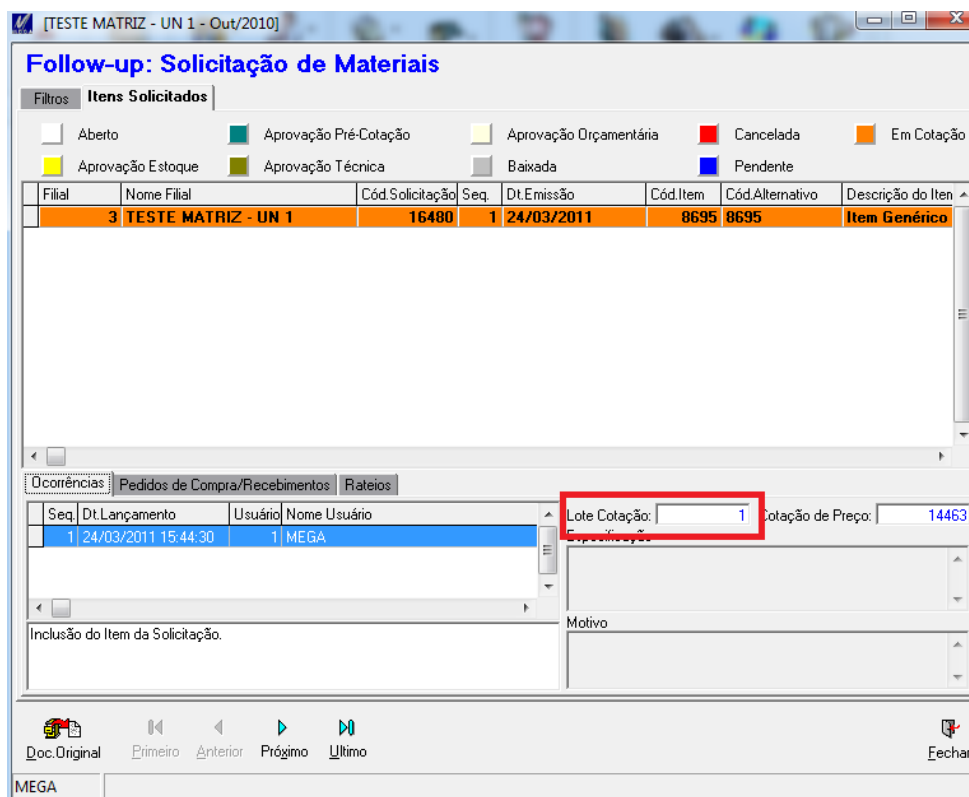
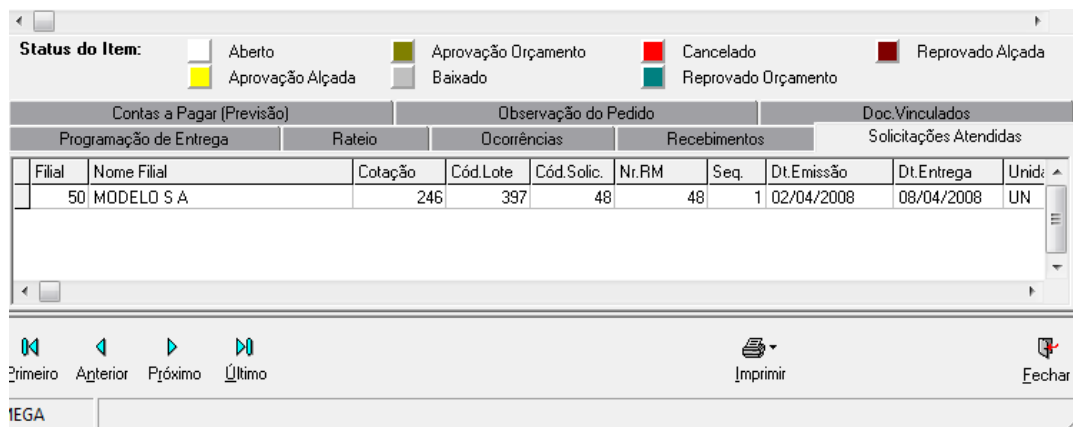

Filial	Nome Filial	Cotação	Cód.Lote	Cód.Solic.	Nr.RM	Seq.	Dt.Emissão	Dt.Entrega	Unid.
50	MODELO S A	246	397	48	48	1	02/04/2008	08/04/2008	UN

Processo Pendente Lote de Cotação

Ao finalizar o lote de cotação, caso o usuário necessitar de alguma customização qualquer, existe disponível uma procedure no bancos de dados chamada P_PROCESSOPENDENTELOTECOT, onde através dela pode ser customizada implementações, verificações e bloqueios. Essa rotina é chamada ao finalizar.

Perfil de Segurança

A nova tela Lotes de Cotação, referente ao novo processo já está incluído no Perfil de Segurança do Usuário, sendo possível restringir seu acesso a determinados usuários, restringir a manutenção de lotes, visualização das informações geradas e outros recursos do processo de Lotes da Cotação.

Materiais / Perfil de Segurança

Módulo

Cadastro/Processo

Permite Acesso a este Cadastro/Processo

Tela do Sistema

Componente	Visível na tela	Tipo do Componente
Solicitação Materiais/Aprovações/Técnica	<input checked="" type="checkbox"/>	Menu
Suprimento	<input checked="" type="checkbox"/>	Menu
Suprimento/Aprovação/Limite por Aprovador	<input checked="" type="checkbox"/>	Menu
Suprimento/Contratos	<input checked="" type="checkbox"/>	Menu
Suprimento/Cotações	<input checked="" type="checkbox"/>	Menu
Suprimento/Cotações de Preços/Lotes de Cotações	<input checked="" type="checkbox"/>	Menu
Suprimento/Pedido Compra/Baixa Manual	<input checked="" type="checkbox"/>	Menu

MEGA

Figura 14 – Perfil de Segurança Menu Lotes de Cotação

Materiais / Perfil de Segurança

Módulo Administração de Materiais - Solicitações/Ped

Cadastro/Processo Lotes de Cotações

Permite Acesso a este Cadastro/Processo

Tela do Sistema

Componente	Visível na tela	Tipo do Componente
Dados do Fornecedor	<input checked="" type="checkbox"/>	Botão
Editar Lote	<input checked="" type="checkbox"/>	Botão
Novo Lote	<input checked="" type="checkbox"/>	Botão
Visualizar Cotação	<input checked="" type="checkbox"/>	Botão
Cotações Geradas	<input checked="" type="checkbox"/>	Pasta
Geral	<input checked="" type="checkbox"/>	Pasta

MEGA

Figura 15 – Perfil de Segurança Botões/ Aba (Pastas) da Tela Lotes de Cotação

Portal Web

Cadastros

O objetivo desse cadastro é vincular o usuário do MegaPortal com o Contato do Fornecedor, informado no cadastro de Agentes do Mega ERP, para que o fornecedor tenha acesso somente as Cotações do agente ao qual está vinculado.

Contato do Fornecedor

Para cadastrar um contato, o usuário deverá editar o agente e clicar na seção **Contatos/Referências**, conforme figura a seguir:

Figura 1 - Seção Contatos/Referências

Para incluir um contato, deverá ser informado o *Nome* do Contato e o *E-mail*, que deve ser o mesmo do usuário do MegaPortal.

Portal Web / Contato do Fornecedor

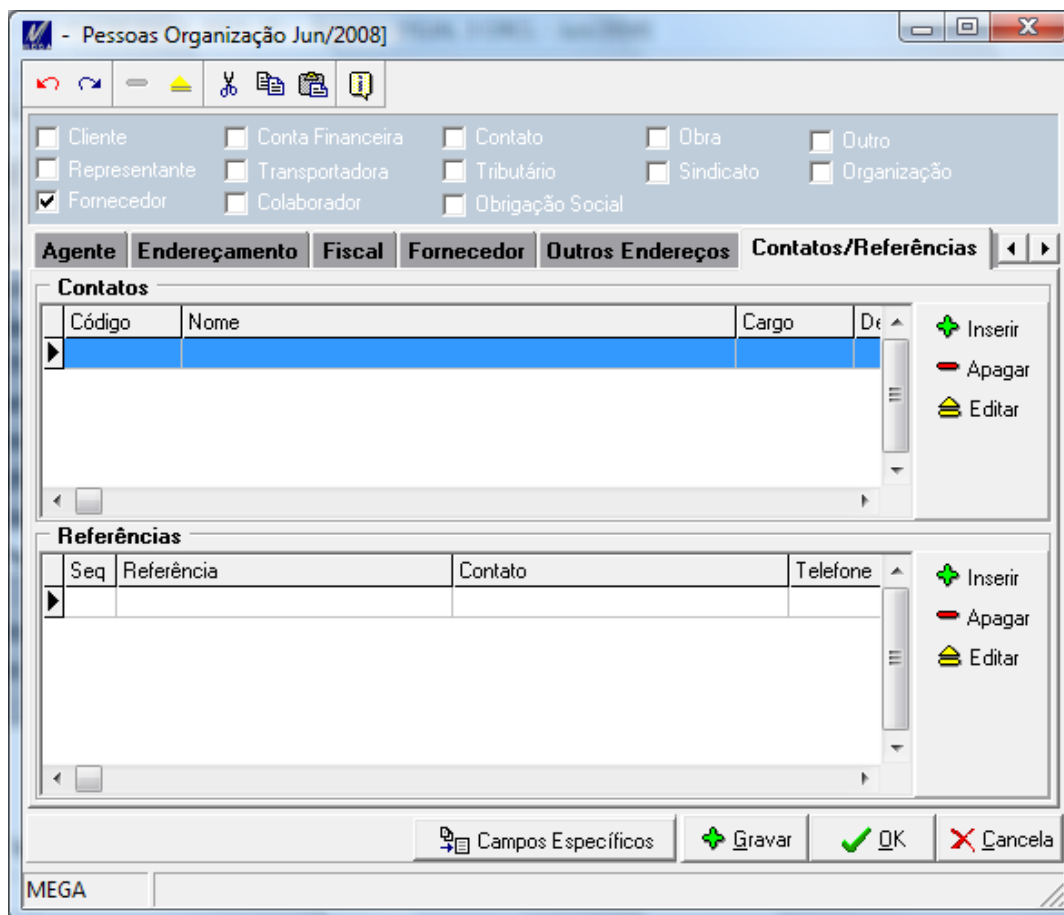
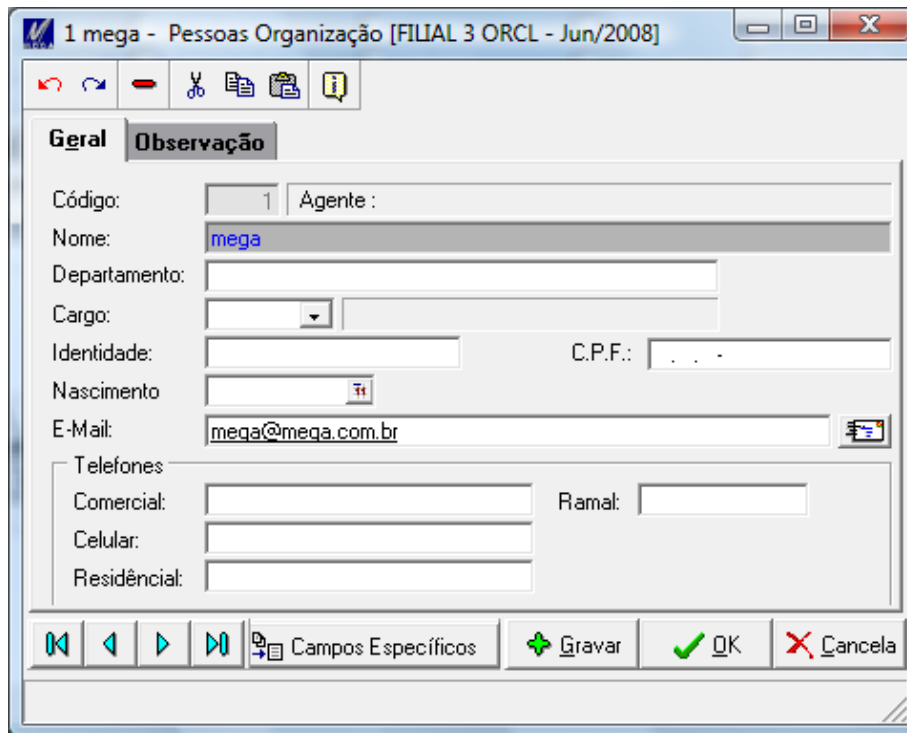

1 mega - Pessoas Organização [FILIAL 3 ORCL - Jun/2008]

Geral **Observação**

Código: 1 Agente :

Nome: mega

Departamento:

Cargo:

Identidade: C.P.F.:

Nascimento:

E-Mail: mega@mega.com.br

Telefones:

Comercial: Ramal:

Celular:

Residencial:

Campos Específicos Gravar OK Cancela

Figura 1 - Inclusão do Contato

Portal Web / Contato do Fornecedor

- Pessoas Organização Jun/2008]

Cliente Conta Financeira Contato Obra Outro
 Representante Transportadora Tributário Sindicato Organização
 Fornecedor Colaborador Obrigação Social

Agente | **Endereçamento** | **Fiscal** | **Fornecedor** | **Outros Endereços** | **Contatos/Referências**

Contatos

Código	Nome	Cargo	De
1	mega		

Referências

Seq	Referência	Contato	Telefone

MEGA

Figura 2 - Contato Inserido

Cadastro Usuário - MegaPortal

Para cadastrar um usuário no MegaPortal, deverá ser feito o login com o usuário “admin”. Após a autenticação, ir para a seção **Admin** e clicar em **User Accounts**. Será exibido uma página de filtro, com as opções de edição do usuário. Para incluir um usuário, clicar em **Add New User**, conforme figura a seguir:

Figura 3 - Contas de Usuários

Portal Web / Cadastro Usuário - MegaPortal

No cadastro de usuário todos os campos deverão ser preenchidos, sendo que o campo *E-mail* deve ser o mesmo do Contato do Fornecedor.

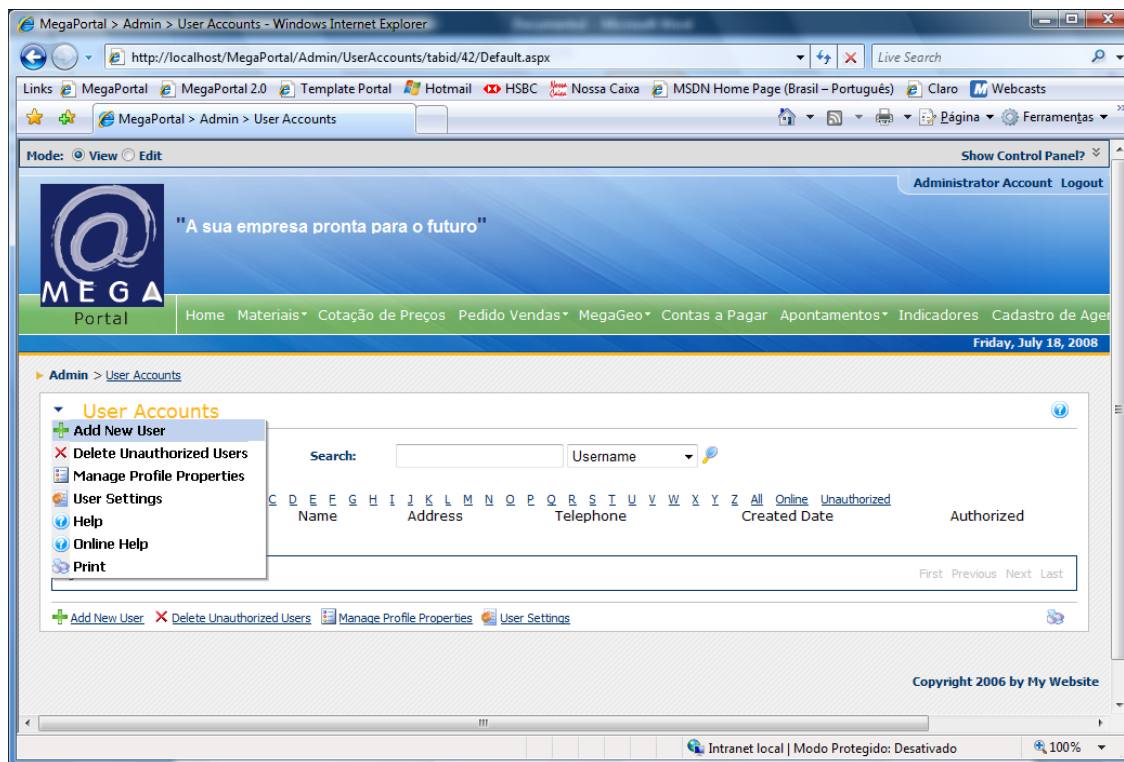
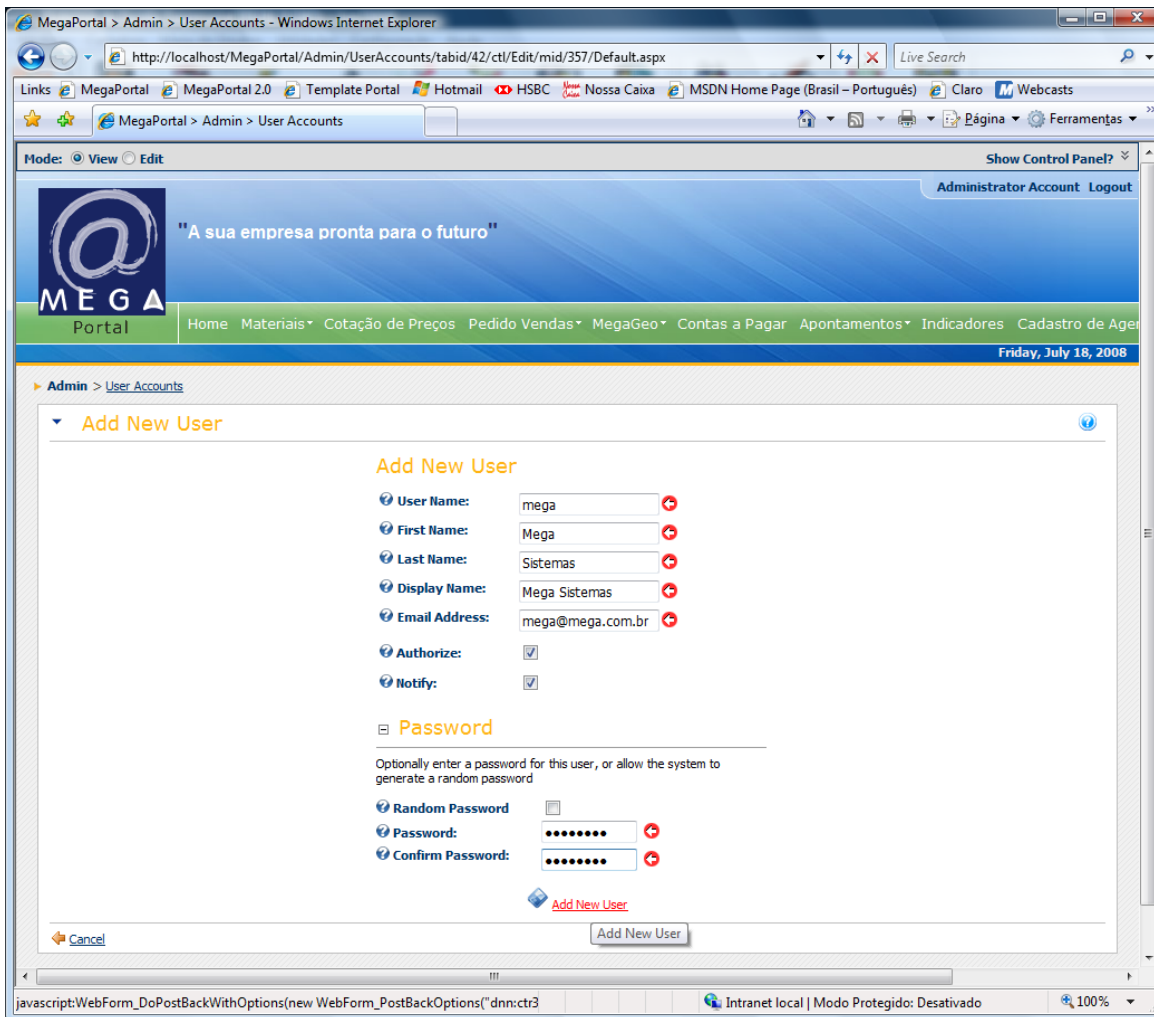

- User Name:** mega
- First Name:** Mega
- Last Name:** Sistemas
- Display Name:** Mega Sistemas
- Email Address:** mega@mega.com.br
- Authorize:**
- Notify:**
- Password:**
 - Optionally enter a password for this user, or allow the system to generate a random password
 - Random Password
 - Password:** [masked]
 - Confirm Password:** [masked]

Buttons at the bottom include 'Cancel', 'Add New User' (link), and 'Add New User' (button).

Figura 4 - Inserindo Usuário

Após ter inserido o usuário, temos que permitir que o mesmo tenha acesso ao módulo de Cotação por Lote do MegaPortal, para isso devemos editar o usuário inserido, conforme figura a seguir:

Portal Web / Cadastro Usuário - MegaPortal

Figura 5 - Filtro de Usuário

Portal Web / Cadastro Usuário - MegaPortal

Na tela de edição do usuário, clicar em **Manage Roles for this User**, conforme figura abaixo:

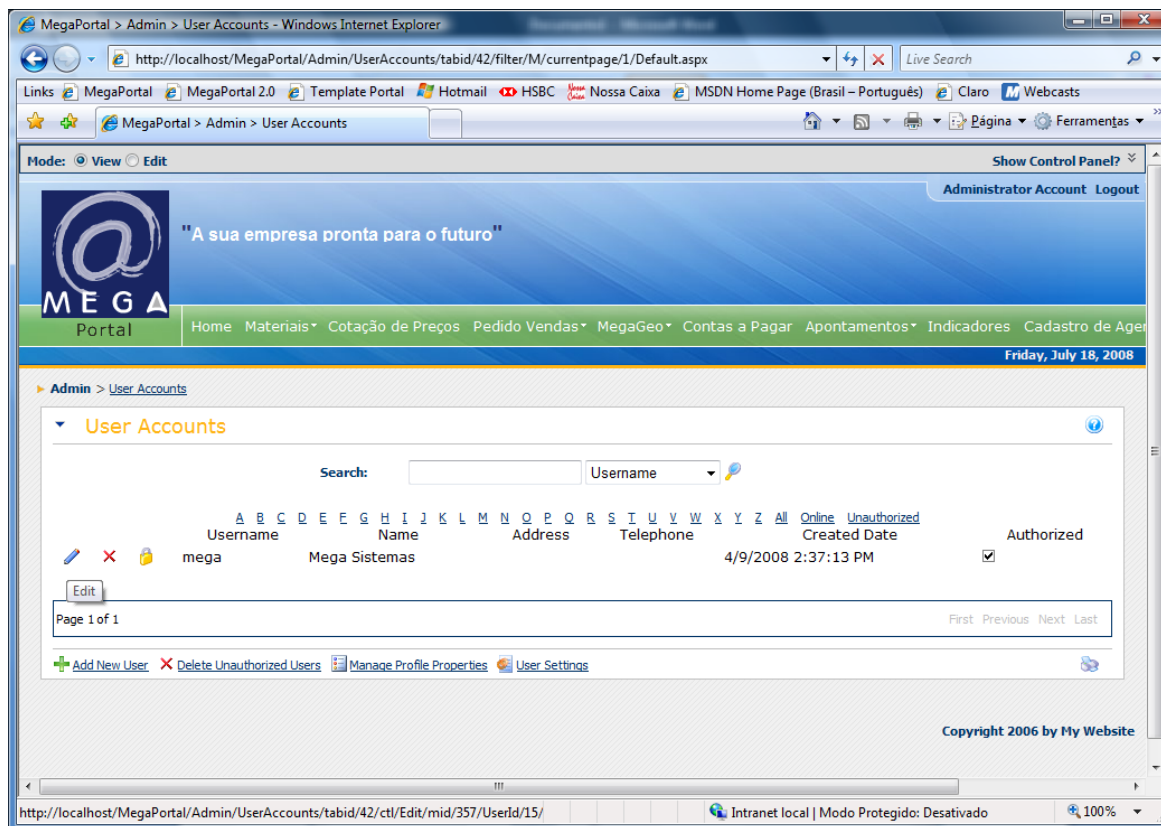

Figura 6 - Edição Usuário

Portal Web / Cadastro Usuário - MegaPortal

Para adicionar as permissões necessárias, clicar em **Security Role** e selecionar a opção “MGADM Cotação”, clicar em **Add Role**, clicar em Security Role novamente e selecionar a opção “MGADM Cotações por Lote” conforme figura a seguir:

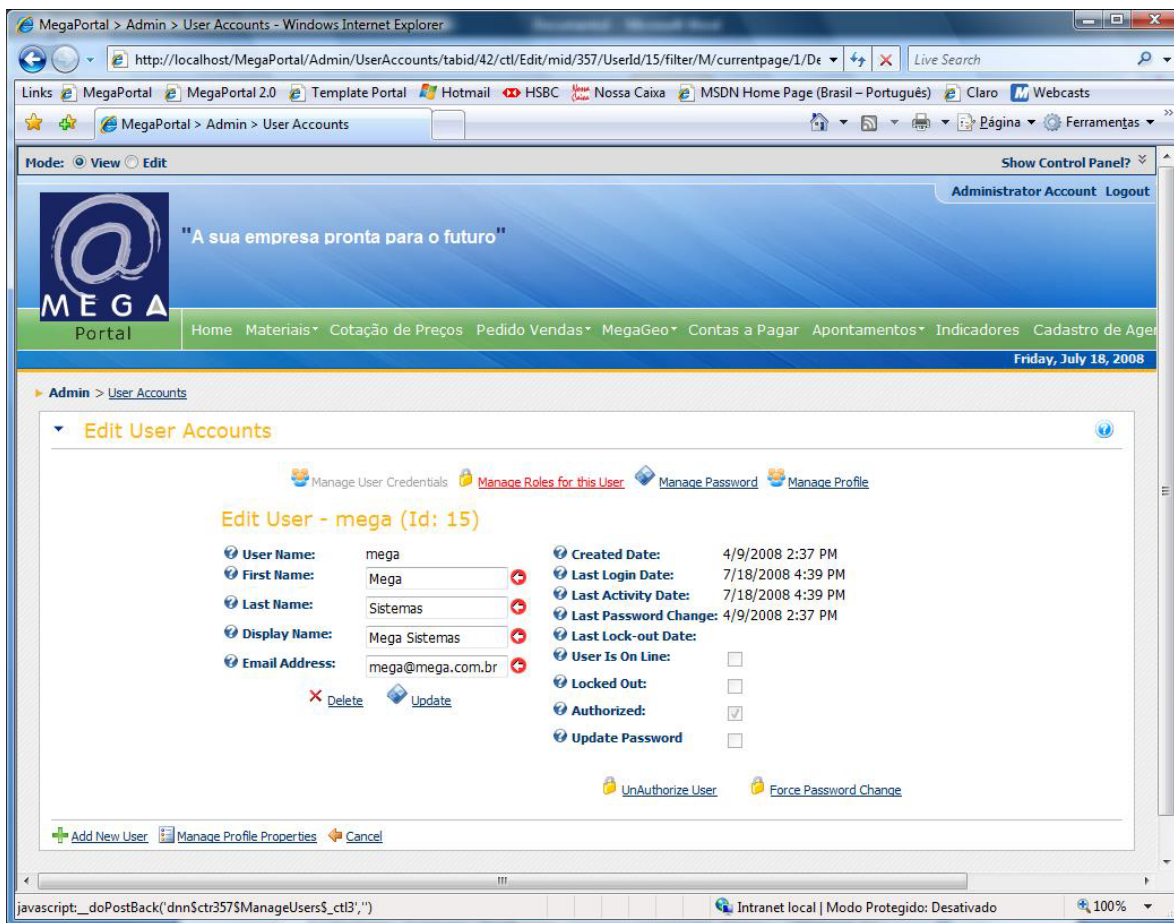

Figura 7 - Permissões de Usuário

Após ter seguido os passos acima, o cadastro do usuário estará completo e pronto para poder acessar o módulo de Cotação por Lote no Mega Portal.

Lote de Cotação de Preços Portal Web

Consulta dos Lotes

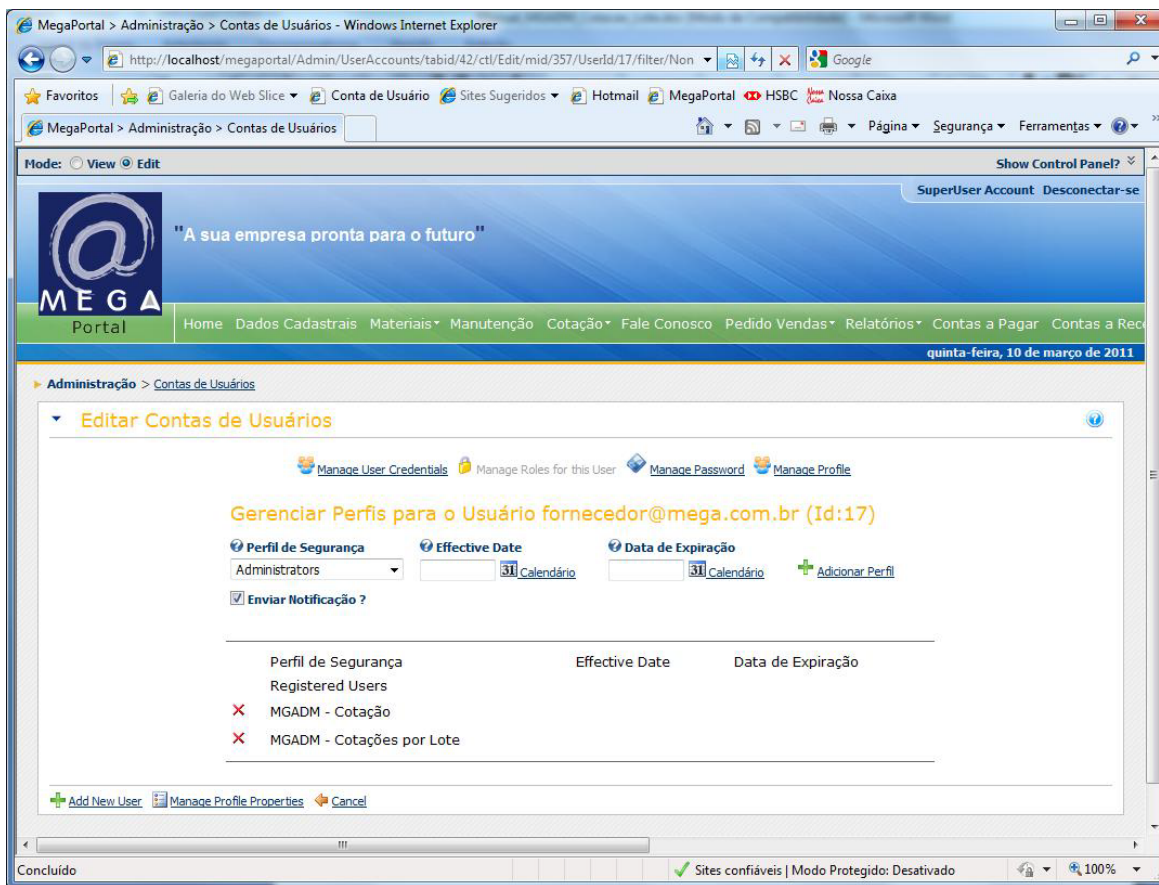
Ao acessar a opção Cotações por Lote, o sistema exibirá os lotes, podendo existir duas situações: Aberto e Encerrado. O lote estará na situação "Aberto", caso a data limite, ainda não tenha sido ultrapassada e com a situação "Encerrado", caso a data limite, tenha sido ultrapassada, conforme figura a seguir:

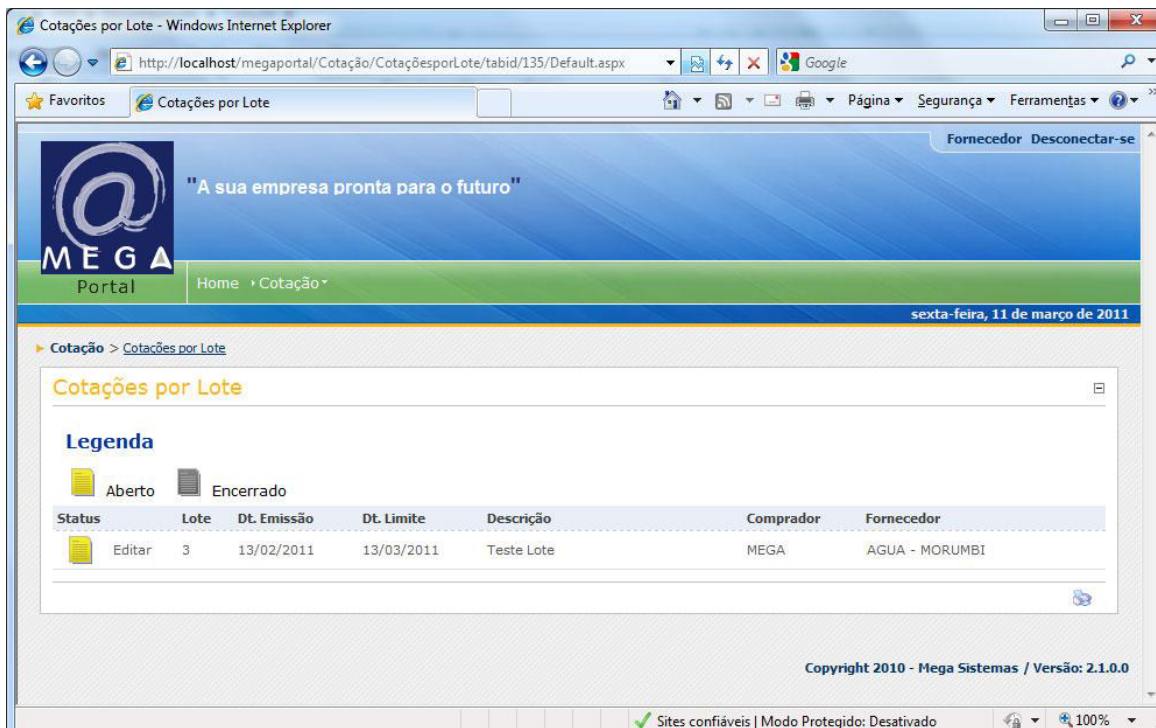

Status	Lote	Dt. Emissão	Dt. Limite	Descrição	Comprador	Fornecedor
Aberto	Editar 3	13/02/2011	13/03/2011	Teste Lote	MEGA	AGUA - MORUMBI

At the bottom of the page, it says 'Copyright 2010 - Mega Sistemas / Versão: 2.1.0.0'. The browser status bar at the bottom indicates 'Sites confiáveis | Modo Protegido: Desativado' and '100%' zoom.

Figura 9 - Lotes em Aberto

Edição dos Lotes

Para informar os valores para os itens do Lote, clicar em **Editar** no lote desejado.

Na tela de edição do lote, será exibido alguns dados do lote e os itens a serem cotados, conforme figura a seguir:

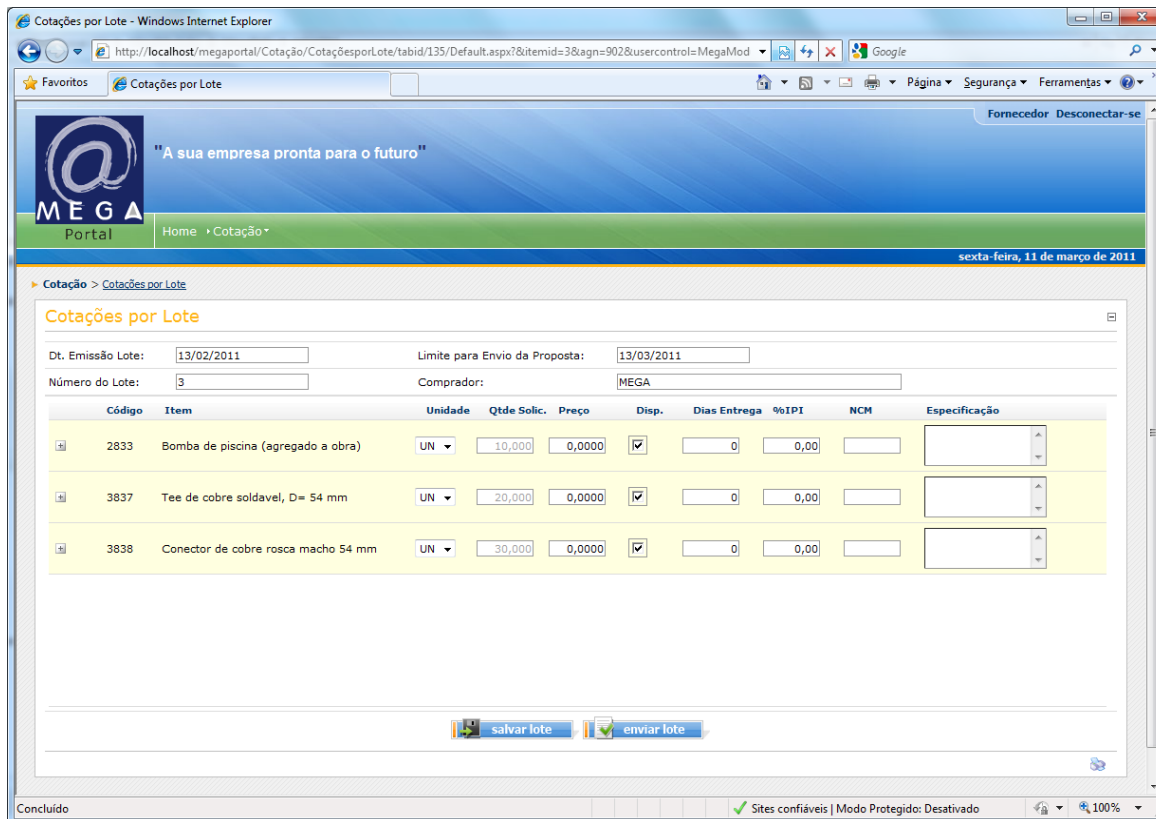

Cotações por Lote - Windows Internet Explorer

http://localhost/megaportal/Cotação/CotaçõesporLote/tabid/135/Default.aspx?&itemid=3&agn=902&usercontrol=MegaMod

Favoritos Cotações por Lote

MEGA Portal "A sua empresa pronta para o futuro"

Home Cotação

sexta-feira, 11 de março de 2011

Cotação > Cotações por Lote

Cotações por Lote

Dt. Emissão Lote: 13/02/2011 Limite para Envio da Proposta: 13/03/2011

Número do Lote: 3 Comprador: MEGA

Código	Item	Unidade	Qtde Solic.	Preço	Disp.	Dias Entrega	%IPI	NCM	Especificação
2833	Bomba de piscina (agregado a obra)	UN	10,000	0,0000	<input checked="" type="checkbox"/>	0	0,00		
3837	Tee de cobre soldavel, D= 54 mm	UN	20,000	0,0000	<input checked="" type="checkbox"/>	0	0,00		
3838	Conector de cobre rosca macho 54 mm	UN	30,000	0,0000	<input checked="" type="checkbox"/>	0	0,00		

salvar lote enviar lote

Concluído Sites confiáveis | Modo Protegido: Desativado

Figura 80 - Edição do Lote

Portal Web / Edição dos Lotes

Será possível informar os valores para os itens para filiais diferentes, para isso, basta clicar no botão expandir (+) da Grid, que o sistema irá listar as filiais que participam da cotação, conforme figura a seguir:

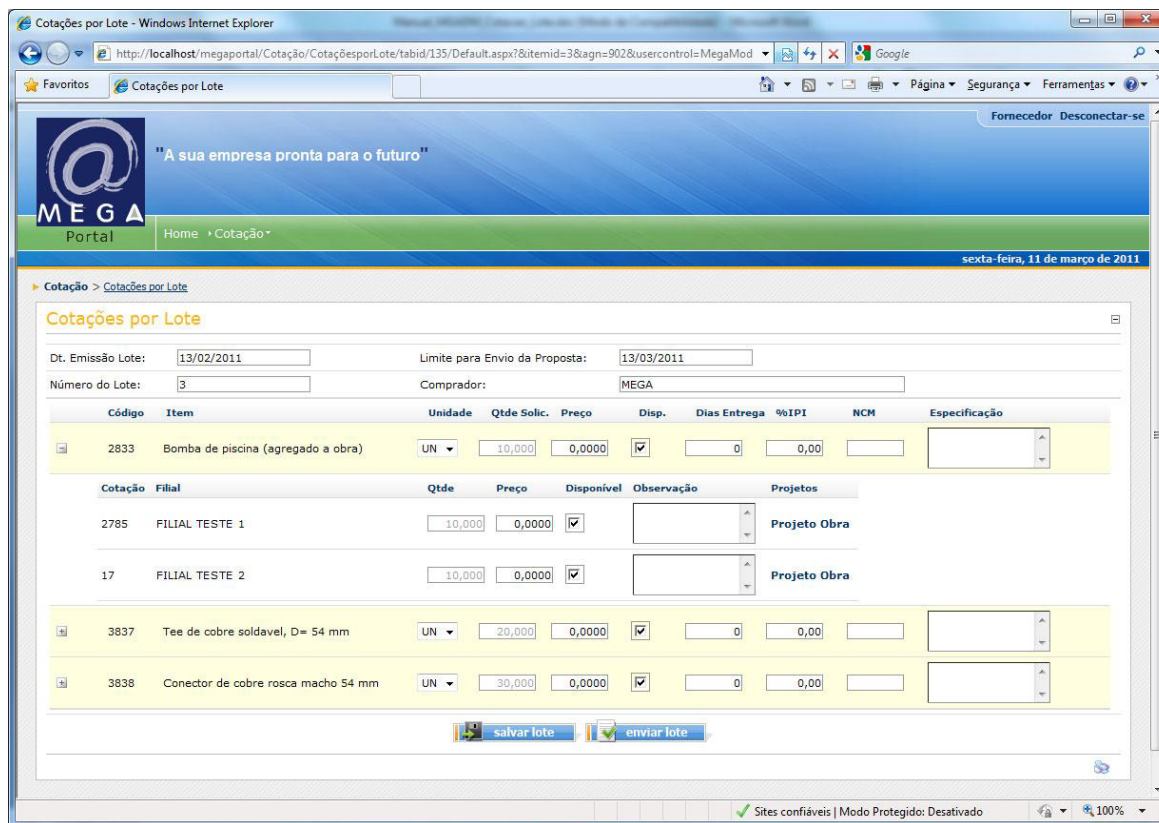

Figura 12 – Edição do Lote por Filial

Na edição do lote por filial, é possível consultar informações relacionadas ao projeto, clicando no link "Projeto Obra", conforme figura a seguir:

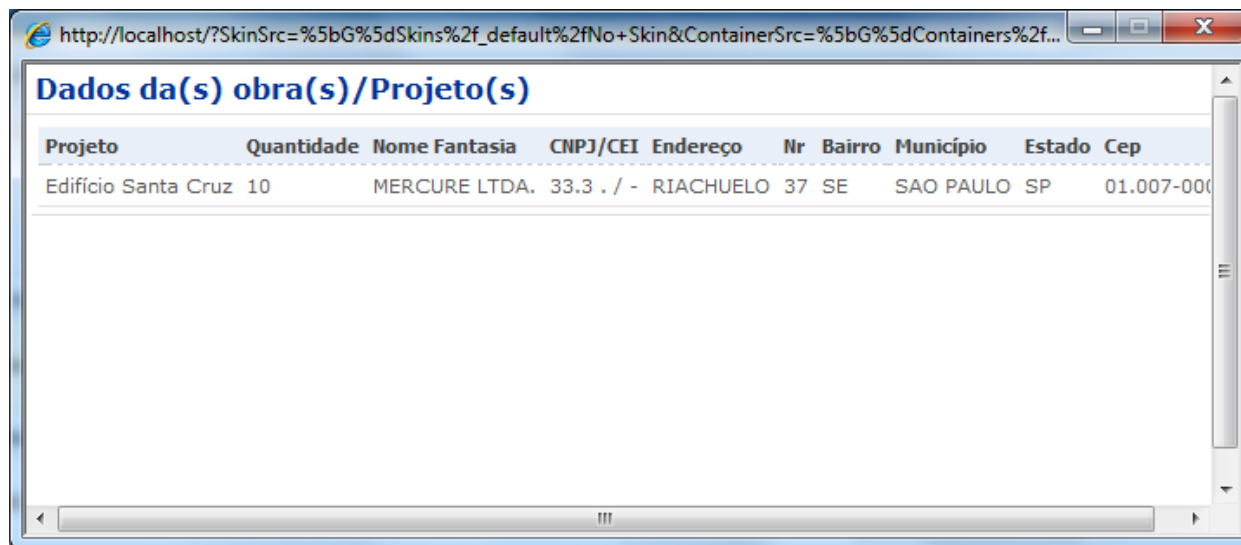

Projeto	Quantidade	Nome Fantasia	CNPJ/CEI	Endereço	Nr	Bairro	Município	Estado	Cep
Edifício Santa Cruz	10	MERCURE LTDA.	33.3 . / -	RIACHUELO	37	SE	SAO PAULO	SP	01.007-000

Figura 13 – Dados da Obra/Projeto

Após ter informado os valores para os itens, haverá duas opções: “Salvar Lote”, onde os valores serão salvos em um arquivo temporário e não será possível visualizar no Mapa de Cotação do Mega e “Enviar Lote”, onde os dados serão armazenados no Mega, sendo possível visualizá-los no Mapa de Cotação.