

# Índice

<b>APRESENTAÇÃO .....</b>	<b>2</b>
SOBRE ESTA DOCUMENTAÇÃO .....	2
CONVENÇÕES ADOTADAS .....	2
<b>MATERIAIS .....</b>	<b>3</b>
OBJETIVO .....	3
PARÂMETROS .....	4
HOLDING E FILIAIS ATIVAS .....	5
COTAÇÃO .....	6
<i>Escolha da Filial Modelo .....</i>	<i>6</i>
<i>Inclusão de Itens Solicitados.....</i>	<i>7</i>
<i>Mapa Cotação .....</i>	<i>8</i>
<i>Alteração da Quantidade Solicitada (Quantidade Excedente) .....</i>	<i>12</i>
<i>Inclusão de Itens Livres .....</i>	<i>13</i>
<i>Encerramento da Cotação .....</i>	<i>14</i>
<i>Reabertura de Cotação .....</i>	<i>16</i>
<i>Contratos Empreiteiros.....</i>	<i>17</i>

# Apresentação



## *Sobre esta documentação*

O intuito deste material é somente servir como um guia para entendimento de uma nova funcionalidade. Nele você encontrará uma breve descrição da utilização de cada cadastro ou processo, dicas dos principais atributos, além de exemplos.

## *Convenções Adotadas*

Um sinal de adição (+) entre duas teclas significa que você deve pressionar essas teclas simultaneamente. Por exemplo, “pressione ALT+TAB” significa que você deve manter a tecla ALT pressionada enquanto pressiona TAB.

Os ícones a seguir identificam os diferentes tipos de texto que podem ser encontrados neste material:

Ícone	Indica que o texto é:
	Uma observação importante
	Uma dica ou sugestão útil
	Um exemplo
	Relativo aos principais cadastros/processos que dependem do cadastro citado.
	Relativo ao nome do cadastro/processo no Banco de Dados.

# Materiais

## *Objetivo*

Validar o processo e as variações do processo de um ambiente que utilizará múltiplas Filiais como parte da rotina de Cotação de Preço existente no Módulo de Materiais. Dentre os principais assuntos, serão abordados:

1. Escolha da Filial Modelo;
2. Escolha das Filiais para a busca das Solicitações;
3. Inclusão de Itens Solicitados;
4. Alteração da Quantidade Solicitada (Quantidade Excedente);
5. Inclusão de Itens Livres;
6. Re-abertura de Cotação;
7. Contratos Empreiteiros.

## Materiais / Parâmetros

### Parâmetros

Para auxiliar no processo, criamos 2 novos parâmetros

Permite Inserir Itens Livres – Quando marcado/ desmarcado irá permitir ou não Inserir itens livres na Cotação. Esse parâmetro será útil quando existir a necessidade de criar apenas cotação com itens originados através de Solicitações, permitindo um maior controle de rastreabilidade;

Permite Alterar Quantidade de Itens Solicitados - Quando marcado/ desmarcado irá permitir ou não alterar o valor de Quantidade dos Itens Solicitados no mapa de Cotação. Esse parâmetro será útil quando existir a necessidade de bloquear a geração de Pedidos de Compra com Quantidade Excedente, impedindo aumentar a quantidade na Cotação ao gerar o Pedido de Compra.

Os respectivos parâmetros foram criados em Parâmetros Adm. Materiais, Aba Cotação, Sub Aba Mapa Cotação. Foi criada essa nova aba Mapa Cotação para facilitar a identificação dos parâmetros que mudam o comportamento na tela de Mapa.

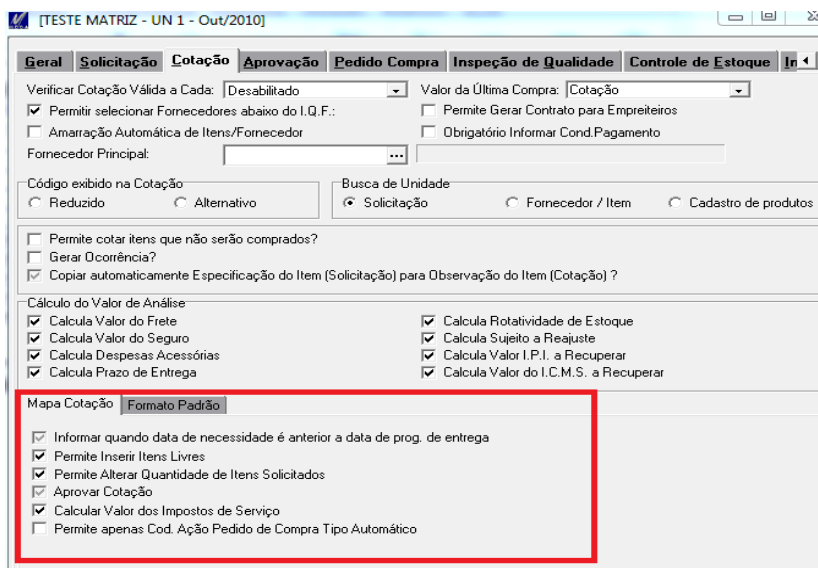

[TESTE MATRIZ - UN 1 - Out/2010]

**Gerar** **Solicitação** **Cotação** **Aprovação** **Pedido Compra** **Inspeção de Qualidade** **Controle de Estoque** In | ▶

Verificar Cotação Válida a Cada: [Desabilitado] Valor da Última Compra: [Cotação]

Permitir selecionar Fornecedores abaixo do I.Q.F.:  Permite Gerar Contrato para Empreiteiros

Amarração Automática de Itens/Fornecedor  Obrigatório Informar Cond.Pagamento

Fornecedor Principal: [ ] [ ]

Código exibido na Cotação:  Reduzido  Alternativo

Busca de Unidade:  Solicitação  Fornecedor / Item  Cadastro de produtos

Permite cotar itens que não serão comprados?

Gerar Ocorrência?

Copiar automaticamente Especificação do Item (Solicitação) para Observação do Item (Cotação) ?

Cálculo do Valor de Análise

Calcula Valor do Frete  Calcula Rotatividade de Estoque

Calcula Valor do Seguro  Calcula Sujeito a Reajuste

Calcula Despesas Acessórias  Calcula Valor I.P.I. a Recuperar

Calcula Prazo de Entrega  Calcula Valor do I.C.M.S. a Recuperar

Mapa Cotação **Formato Padrão**

Informar quando data de necessidade é anterior a data de prog. de entrega

Permite Inserir Itens Livres

Permite Alterar Quantidade de Itens Solicitados

Aprovar Cotação

Calcular Valor dos Impostos de Serviço

Permite apenas Cod. Ação Pedido de Compra Tipo Automático

## Materiais / Holding e Filiais Ativas

### *Holding e Filiais Ativas*

Para utilizar Cotação Centralizada sugerimos conectar na Holding ou na Consolidadora para que o Mega ative todas as filiais a abaixo da Holding ou Consolidadora respectiva que foi selecionada.

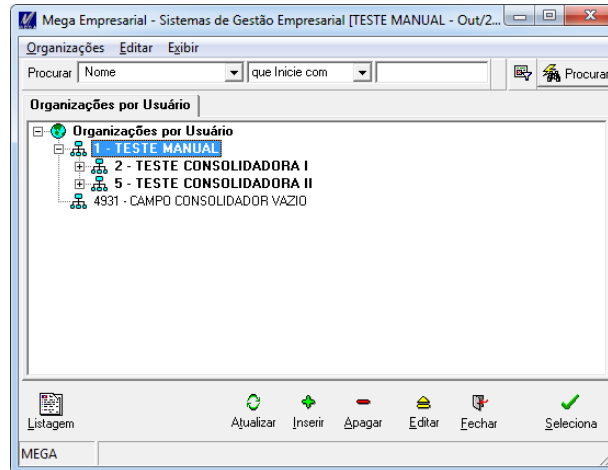

Porém, ao conectar na Holding ou Consolidadora o Mega abre uma segunda janela, onde disponibiliza uma Filial padrão para ser conectada. É necessário que nessa tela seja escolhido uma Filial e não uma Holding ou Consolidadora, pois o Mega irá carregar os parâmetros, definições de padrões e sequencias iniciais com base nessa Filial escolhida e não existem essas configurações nas Holding ou Consolidadora.

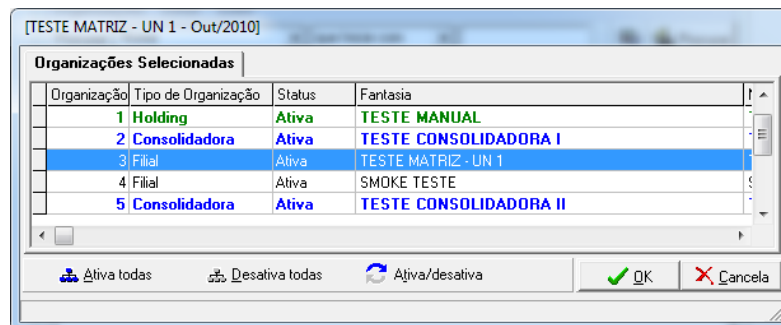

## Materiais / Cotação

### Cotação

#### Escolha da Filial Modelo

Para incluir a Cotação quando diversas Filiais estiverem ativas será necessário escolher qual a Filial Modelo que norteará a busca de Parâmetros e Padrões existente no Mega Empresarial, ou seja, se existirem configurações diferentes (parâmetros e padrões) para cada Consolidadora / Filial, toda a Cotação que estiver sendo gerada respeitará os dados informados na Filial Modelo.

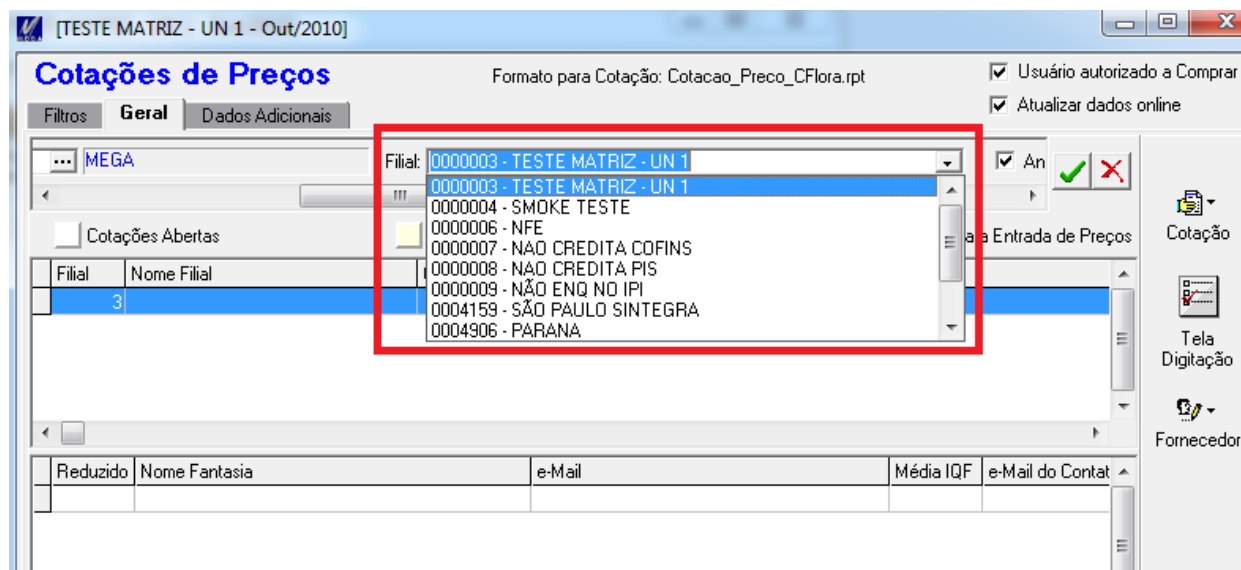

**Figura 2 – Definição da Filial Modelo na Inclusão da Cotação**

## Materiais / Cotação

### Inclusão de Itens Solicitados

Ao incluir Itens oriundos de uma Solicitação, o sistema carregará todas as Solicitações que estão aguardando cotação nas filiais selecionadas anteriormente, independentemente da Holding ou da Consolidadora em que ela estiver vinculada.

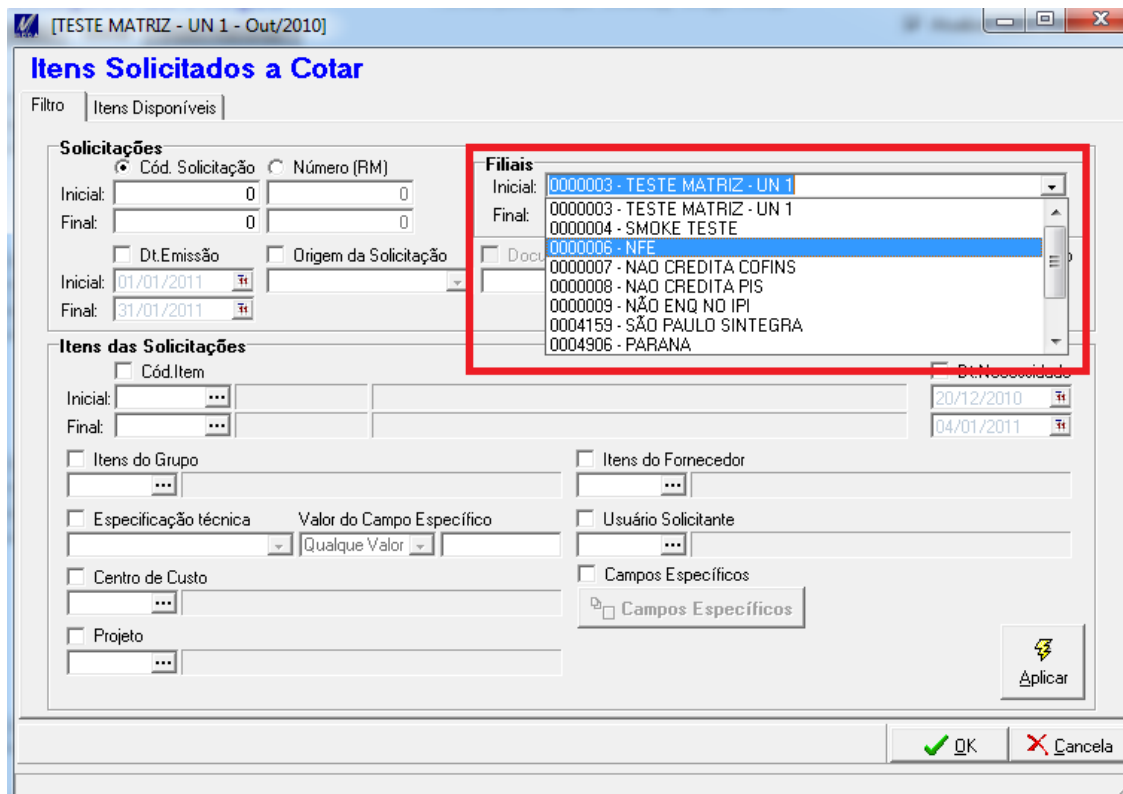

**Itens Solicitados a Cotar**

Filtro: Itens Disponíveis

**Solicitações**

Cód. Solicitação  Número (RM)

Inicial: 0 Final: 0

Dt. Emissão  Origem da Solicitação

Inicial: 01/01/2011 Final: 31/01/2011

**Itens das Solicitações**

Cód. Item

Inicial: ... Final: ...

Itens do Grupo  Itens do Fornecedor

Especificação técnica Valor do Campo Específico  Usuário Solicitante

Centro de Custo  Campos Específicos

Projeto

Campos Específicos

**Filiais**

Inicial: 0000003 - TESTE MATRIZ - UN 1

Final: 0000003 - TESTE MATRIZ - UN 1  
0000004 - SMOKE TESTE  
0000006 - NFE  
0000007 - NAO CREDITA COFINS  
0000008 - NAO CREDITA PIS  
0000009 - NAO ENG NO IPI  
0004159 - SÃO PAULO SINTEGRA  
0004906 - PARANA

Aplicar

OK Cancela

## Materiais / Cotação

[TESTE MATRIZ - UN 1 - Out/2010]

### Itens Solicitados a Cotar

Filtro: Itens Disponíveis

Procura: Cód.Item

Selecionar	Dt.Mínima	Qt.Mínima	Unidade	Cód.Item	Cód.Alternativo	Descrição	Aplicação	Nome Aplicação
<input type="checkbox"/>	04/01/2011		3 UN	1	0004EMC001	Item Y	243	entrada para indu

Selecionar	Filial	Nome da Filial	Cód.Solic	Nr.RM	Dt.Emissão	Dt.Necessidade	Qtde.Necessária	Unidade Estoque	Qtde Necessária Un.Solic.
<input checked="" type="checkbox"/>	3	TESTE MATRIZ - UN 1	16422	16422	04/01/2011	04/01/2011		1 UN	1
<input checked="" type="checkbox"/>	4	SMOKE TESTE	16423	16423	04/01/2011	04/01/2011		2 UN	2

Figura 3 – Escolha dos Itens Solicitados segue o formato já existente

### Mapa Cotação

Na tela de Valores da Cotação será possível visualizar o agrupamento de cada Item da Cotação por Filial de acordo com as Solicitações selecionadas anteriormente e já trazendo como base os dados que serão levados para a inclusão do Pedido de Compra.



# Materiais / Cotação

[TESTE MATRIZ - UN 1 - Out/2010]

**Cotações de Preços - 14408** Formato para Mapa: Mapa\_Cotacao\_CFloza.rpt  Usuário autorizado a Comprar  Atualizar dados online

Entrada de Preços Dados Adicionais

Ação Pedido: 3 PEDIDO DE COMPRA AUTOMATICO Val.Min: 0,00 Val.Max: 99.999.999,00

Fornecedor Atual: TESTE MATRIZ - UN 1

Seq	Item	Descrição do Item	Unid	TESTE MATRIZ - UN 1	C SEM TRIBUTAÇÃO ESPECIAL	C RURAL SEM CNPJ	F
1	41	Item X	KG	20 0 [ ]	20 0 [ ]	20 0 [ ]	
2	1	Item Y	UN	1 0 [ ]	1 0 [ ]	1 0 [ ]	
Soma Valores Unitários de Análise				0/2 0	0/2 0	0/2 0	0
Soma Valores Unitários de Análise Selecionado				0/0 0	0/0 0	0/0 0	0
Soma Valores Totais de Análise				0,00	0,00	0,00	0,00
Soma Valores Totais de Análise Selecionado				0,00	0,00	0,00	0,00
Soma valores totais de aquisição				0,00	0,00	0,00	0,00

Melhor oferta  Item encerrado [Item X](#)

Fornecedor Itens/Filial Qualidade Observações da Cotação Observações do Item Características de Estoque Comparação de Preços Ocorrência

**Valores na Unidade do Item**

Vir. Converter: 0,000000  
 Vir. Unitário: 0,000000  
 Vir. Mercadoria: 0,00  
 Quantidade: 20,000  
 Unidade: KG  
 % Desconto: 0,00  
 Vir. Desconto: 0,00  
 Desconto Cascata

Qtd. Atendida: 20,000  
 Vir. Unitário Vista: 0,000000  
 Vir. Unitário Prazo: 0,000000  
 Custo Aquisição: 0,00000000  
 Vir. Objetivo: 0,00 0,00 %  
 Cond. Pagto:  
 Cadastro de Agentes

Filial	Quantidade	Vir. Mercadoria	Custo Aquisição	Mão de Obra	Frete	Seguro	Desp. Acessória	CFOP
4	10,000	0,00	0,00	0,00	0,00	0,00	0,00	290101
3	10,000	0,00	0,00	0,00	0,00	0,00	0,00	190101
		20,000	0,00	0,00	0,00	0,00	0,00	

Impostos

MEGA Item: Item X Fornecedor: TESTE MATRIZ - UN 1 Filial: SMOKE TESTE

Dados do Fornecedor Valores da Cotação Imprimir Reabrir Prepara e-Mail Item Similar Marcar Desmarcar Encerrar OK Cancela

**Figura 4 – Grid de Filiais dos Itens da Cotação, montado de acordo com as Filiais das Solicitações selecionadas para cada Item**

Nessa tela será possível alterar os dados referentes à Mão de Obra, Frete, Seguro, Despesa Acessória, CFOP, Dias para Entrega e % de IPI.

Por padrão, nesse caso não será possível alterar a Filial carregada através da Solicitação.

O valor de Quantidade/ Vir. Mercadoria/ Custo Aquisição é o valor da Cotação, porém dividido de forma proporcional de acordo com a quantidade da Solicitação.

Para qualquer informação alterada na aba Fornecedor, como Vir. de Frete, será sempre calculado e sempre será de forma proporcional para os registros por filiais.

## Materiais / Cotação

A descrição da Filial, por questões de tamanho na tela, está posicionada no rodapé da tela, onde ao navegar pela grid de Filiais irá apresentar a descrição da Filial.

Para facilitar em saber quais registros (Campo Filial) podem ser alterados, na grid de Filiais existe o campo "Origem", onde o mesmo pode ter os seguintes valores:

1. Solicitação – Identifica que o item é originado de uma solicitação, não podendo alterar o Código De Filial;
2. Quantidade Excedente – Identifica que a quantidade do item original da solicitação foi alterada, inserindo uma nova linha podendo alterar o Código da Filial.
3. Item Livre – Identifica que foi inserido um item livre na Cotação, não sendo originado de Solicitação, podendo também alterar o Código da Filial.

o Item											
Características de Estoque											
Comparação de Preços											
Ocorrência											
Valor IPI	% ICMS	Valor ICMS	Valor ISS	Valor IRRF	Valor INSS	% PIS	Valor PIS	% COFINS	Valor COFINS	Valor CSLL	Origem
0,00	0,00	0,00	0,00	0,00	0,00	0,00	0,00	0,00	0,00	0,00	Solicitação
0,00	0,00	0,00	0,00	0,00	0,00	0,00	0,00	0,00	0,00	0,00	Solicitação
▶ 0,00	0,00	0,00	0,00	0,00	0,00	0,00	0,00	0,00	0,00	0,00	Quantidade Excedente
0,00		0,00	0,00	0,00	0,00	0,00		0,00	0,00		

# Materiais / Cotação

[TESTE MATRIZ - UN 1 - Out/2010]

**Cotações de Preços - 14408** Formato para Mapa: Mapa\_Cotacao\_CFlores.rpt  Usuário autorizado a Comprar  Atualizar dados online

Entrada de Preços **Dados Adicionais**

Ação Pedido: 3 PEDIDO DE COMPRA AUTOMÁTICO Val.Min: 0,00 Val.Max: 99.999.999,00

Fornecedor Atual: TESTE MATRIZ - UN 1

Seq.	Item	Descrição do Item	Unid.	TESTE MATRIZ - UN 1	C SEM TRIBUTAÇÃO ESPECIAL	C RURAL SEM CNPJ	F
1	41	Item X	KG	20 0 [ ]	20 0 [ ]	20 0 [ ]	
2	1	Item Y	UN	1 0 [ ]	1 0 [ ]	1 0 [ ]	
Soma Valores Unitários de Análise				0/2 0	0/2 0	0/2 0	0
Soma Valores Unitários de Análise Selecionado				0/0 0	0/0 0	0/0 0	0
Soma Valores Totais de Análise				0,00	0,00	0,00	0,00
Soma Valores Totais de Análise Selecionado				0,00	0,00	0,00	0,00
Soma valores totais de aquisição				0,00	0,00	0,00	0,00

Melhor oferta  Item encerrado: Item X

Fornecedor: Itens/Filial **Qualidade** Observações da Cotação Observações do Item Características de Estoque Comparação de Preços Ocorrência

**Valores na Unidade do Item**

Custo Aquisição	Mão de Obra	Frete	Seguro	Disp.Acessória	CFOP	Dias p/ Entrega	% IPI	Valor IPI
0,00	0,00	0,00	0,00	0,00	290101	0	0,00	0,00
0,00	0,00	0,00	0,00	0,00	190101	0	0,00	0,00

Vlr. Converter: 0,000000  
 Vlr. Unitário: 0,000000  
 Vlr. Mercadoria: 0,00  
 Quantidade: 20,000  
 Unidade: KG  
 % Desconto: 0,00  
 Vlr. Desconto: 0,00  
 Desconto Cascata

Vlr. Unitário Vista: 0,000000  
 Vlr. Unitário Prazo: 0,000000  
 Custo Aquisição: 0,00000000  
 Vlr. Objetivo: 0,00 0,00 %  
 Cond. Pagto:  
 Cadastro de Agentes

Marca: Impostos

Dados do Fornecedor | Valores da Cotação | Imprimir | Reabrir | Prepara e-Mail | Item Similar | Marcar | Desmarcar | Encerrar | OK | Cancela

MEGA Item: Item X Fornecedor: TESTE MATRIZ - UN 1 Filial: SMOKE TESTE

Figura 5 – Grid de Filiais dos Itens da Cotação. Exibição dos campos que poderão sofrer manutenção

## Materiais / Cotação

### Alteração da Quantidade Solicitada (Quantidade Excedente)

Ao alterar a Quantidade de um Item originário de Solicitações, o sistema automaticamente gerará uma nova linha na Grid de Filiais por Item da Cotação.

Essa nova linha conterà apenas a Quantidade Excedente que foi informada na Cotação e terá a Filial Modelo como Filial padrão, podendo esse valor ser alterado antes do Encerramento da Cotação.

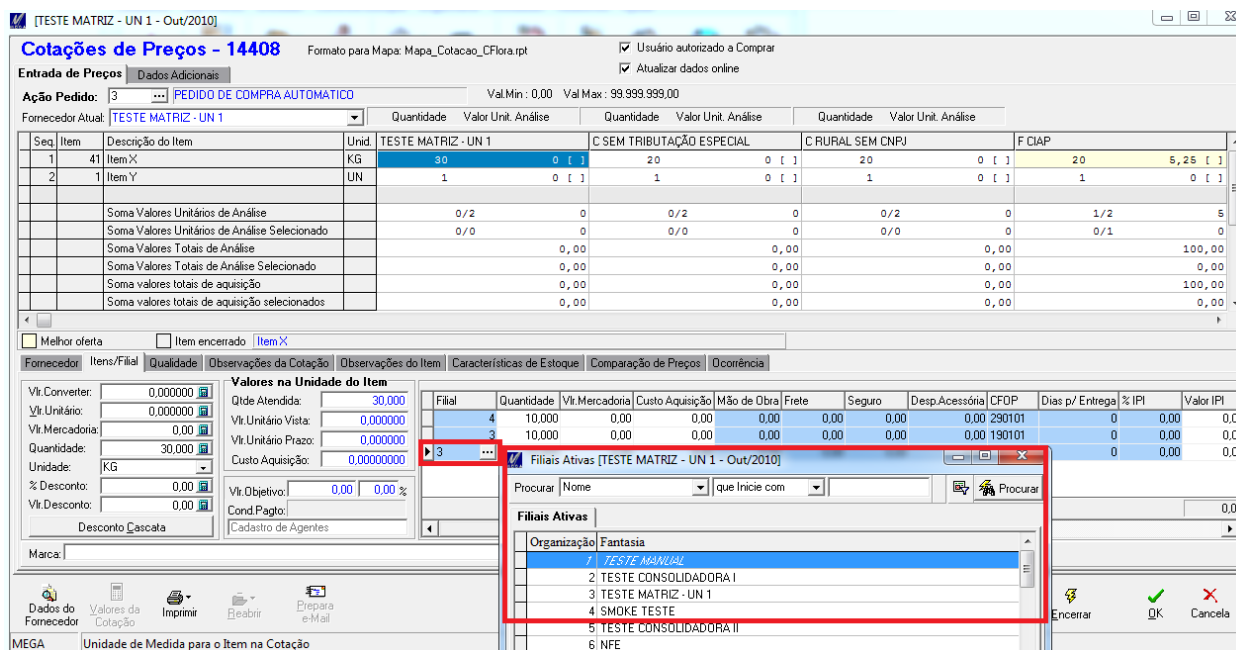

(TESTE MATRIZ - UN 1 - Out/2010)

**Cotações de Preços - 14408** Formato para Mapa: Mapa\_Cotacao\_CFlora.rpt  Usuário autorizado a Comprar  Atualizar dados online

Ação Pedido: 3 PEDIDO DE COMPRA AUTOMÁTICO Val.Min: 0,00 Val.Max: 99.999.999,00

Fornecedor Atual: TESTE MATRIZ - UN 1

Seq	Item	Descrição do Item	Unid.	TESTE MATRIZ - UN 1	C SEM TRIBUTAÇÃO ESPECIAL	C RURAL SEM CNPJ	F CIAP
1	41	Item X	KG	30 0 [ ]	20 0 [ ]	20 0 [ ]	20 5,25 [ ]
2	1	Item Y	UN	1 0 [ ]	1 0 [ ]	1 0 [ ]	1 0 [ ]
Soma Valores Unitários de Análise				0/2 0	0/2 0	0/2 0	1/2 5
Soma Valores Unitários de Análise Selecionado				0/0 0	0/0 0	0/0 0	0/1 0
Soma Valores Totais de Análise				0,00	0,00	0,00	100,00
Soma Valores Totais de Análise Selecionado				0,00	0,00	0,00	0,00
Soma valores totais de aquisição				0,00	0,00	0,00	100,00
Soma valores totais de aquisição selecionados				0,00	0,00	0,00	0,00

Melhor oferta  Item encerrado  Item X

Fornecedor: Items/Filial Qualidade Observações da Cotação Observações do Item Características de Estoque Comparação de Preços Ocorrência

**Valores na Unidade do Item**

Vlr. Converter: 0,000000 Qtde Atendida: 30.000

Vlr. Unitário: 0,000000 Vlr. Unitário Vista: 0,000000

Vlr. Mercadoria: 0,00 Vlr. Unitário Prazo: 0,000000

Quantidade: 30.000 Custo Aquisição: 0,00000000

Unidade: KG

% Desconto: 0,00 Vlr. Objetivo: 0,00 0,00 %

Vlr. Desconto: 0,00 Cond. Pagto:

Desconto Cascata Cadastro de Agentes

Marca:

Filial Quantidade Vlr. Mercadoria Custo Aquisição Mão de Obra Frete Seguro Desp. Acessória CFOP Dias p/ Entrega % IPI Valor IPI

4 10,000 0,00 0,00 0,00 0,00 0,00 0,00 290101 0 0,00 0,0

3 10,000 0,00 0,00 0,00 0,00 0,00 0,00 190101 0 0,00 0,0

3 Filiais Ativas (TESTE MATRIZ - UN 1 - Out/2010)

Procurar Nome que Inicie com Procurar

**Filiais Ativas**

Organização Fantasia

1 TESTE MANUAL

2 TESTE CONSOLIDADORA I

3 TESTE MATRIZ - UN 1

4 SMOKE TESTE

5 TESTE CONSOLIDADORA II

6 NFE

Encerrar OK Cancela

MEGA Unidade de Medida para o Item na Cotação

**Figura 6 – Grid de Filiais dos Itens da Cotação. Para Quantidade Excedente a Filial poderá ser modificada**

Parâmetro “Permite Alterar Quantidade de Itens Solicitados na Cotação” deverá estar marcado;

O sistema irá recalcular os valores e os impostos a cada troca de Filial;

# Materiais / Cotação

## Inclusão de Itens Livres

Todo item livre incluído em uma Cotação contemplando múltiplas filiais será inserido com a Filial Modelo podendo, nesse caso, alterar a Filial.

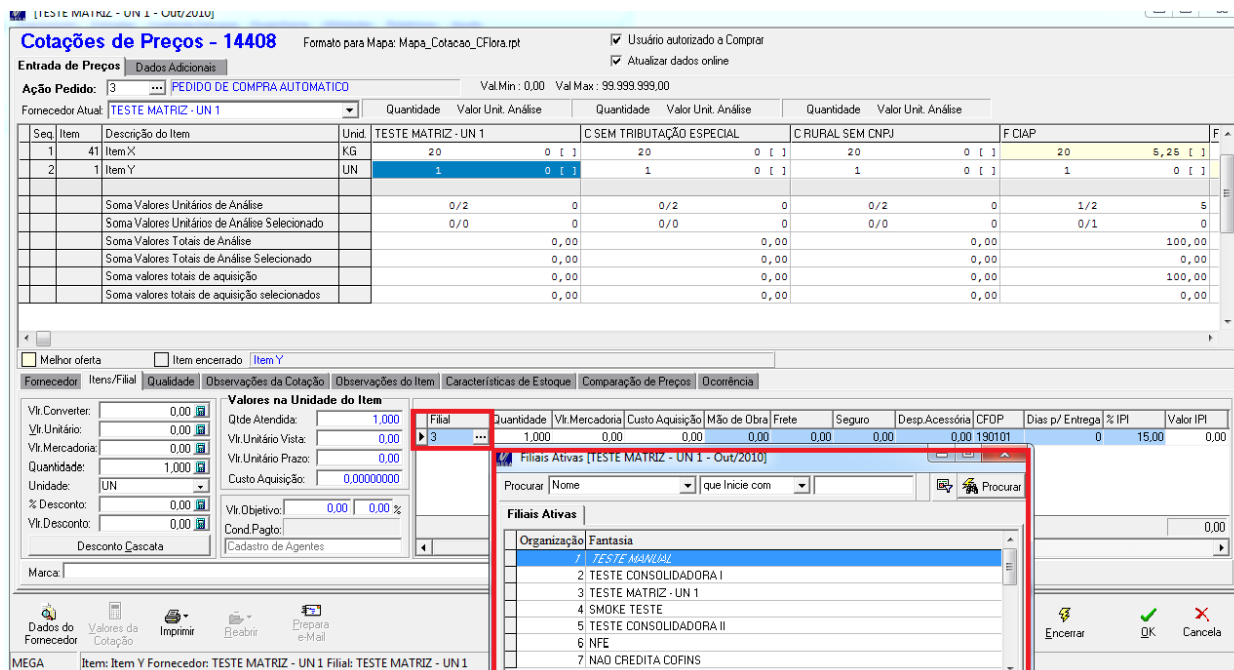

**Figura 7 – Grid de Filiais dos Itens da Cotação. Para Itens Livres a Filial poderá ser modificada**

*Parâmetro "Permite Inserir Itens Livres na Cotação" deverá estar marcado;*

*O sistema irá recalcular os valores e os impostos a cada troca de Filial;*

# Materiais / Cotação

## Encerramento da Cotação

Após definir os Preços dos Itens, escolher o Fornecedor, o próximo passo é encerrar a cotação para geração do(s) Pedido(s) de Compra. Ao encerrar uma cotação, o Mega irá identificar que foi definido na Cotação Centralizada mais de uma filial para Geração do Pedido de Compra, dessa forma serão gerados N Pedido de Compra, conforme as filiais que foram definida, isso item a item.

[TESTE MATRIZ - UN 1 - Out/2010]

**Cotações de Preços - 14408** Formato para Mapa: Mapa\_Cotacao\_CFloza.rpt  Usuário autorizado a Comprar  Atualizar dados online

Entrada de Preços:

Ação Pedido:   PEDIDO DE COMPRA AUTOMÁTICO Val.Min: 0,00 Val.Max: 99.999.999,00

Fornecedor Atual:  Quantidade Valor Unit. Análise Quantidade Valor Unit. Análise Quantidade Valor Unit. Análise

Seq	Item	Descrição do Item	Unid.	C	RURAL SEM CNPJ	F	CIAP	F	BAHIA	Valor Melhor Oferta
1	41	Item X	KG	20	0	0	20	5,25	20	5,25
2	1	Item Y	UN	1	0	0	1	0	1	100
Soma Valores Unitários de Análise				0/2	0	1/2	5,25	1/2	100	105,25
Soma Valores Unitários de Análise Selecionado				0/0	0	1/1	5,25	0/1	0	0
Soma Valores Totais de Análise				0,00		105,00		100,00		0,00
Soma Valores Totais de Análise Selecionado				0,00		105,00		0,00		0,00
Soma valores totais de aquisição				0,00		105,00		100,00		0,00

Melhor oferta  Item encerrado

Fornecedor:  Itens/Filial:  Observações da Cotação:  Características de Estoque:  Ocorrência:

Vir. Converter:  Vir. Unitário:  Vir. Mercadoria:  Quantidade:  Unidade:  % Desconto:  Vir. Desconto:  Desconto Escala:

Vir. Objetivo:   % Cond. Pagto:

**Valores na Unidade do Item**

Filial	Quantidade	Vir. Mercadoria	Custo Aquisição	Mão de Obra	Frete	Seguro	Desp. Acessória	CFOP	Dias p/ Entrega	% IPI
4	10,000	50,00	2,50	0,00	0,00	0,00	0,00	290101	0	0,00
3	10,000	50,00	2,50	0,00	0,00	0,00	0,00	190101	0	0,00

Impostos:

Marca:

MEGA

Dados do Fornecedor

**Figura 8 – Grid de Filiais dos Itens da Cotação com o Fornecedor já escolhido e com 2 filiais diferentes para Geração do Pedido de Compra.**

# Materiais / Cotação

[TESTE MATRIZ - UN 1 - Out/2010]

## Cotações de Preços - 14408

Usuário autorizado a Comprar  
 Atualizar dados online

Encerramento: Dados Adicionais Motivo de Escolha

Itens Cotados: Pedidos de Compra Motivo de Escolha

Nr. Pedido	Série	Nr. Processo	Filial	Endereço Entrega	Endereço Cobrança	Endereço Faturamento	Cód. Agente	Nome Fantasia Agente	Razão Social Agente
15465	1		4				1532	F CIAP	F CIAP
15464	1		3				1532	F CIAP	F CIAP

Itens do Pedido: Rateio / Programação de Entrega Observações do Pedido

Seq.	Cód. Item	Descrição do Item	Unidade Pedido	Conversor	Qtde Pedido	Qtde a Converter	Vlr. Unitário	Vlr. Mercadoria	Vlr. Total do Item	% Desconto
2	41	Item X	KG		10	10	5	50	52,5	0

Observações do Item:

Separar Pedido por:  
 Centro de Custo  Projeto

Caracter. de Estoque:

DADOS DO FORNECEDOR | VALORES DA COTAÇÃO | IMPRIMIR | REABRIR | ÍTEM SIMILAR | MARCAR | DESMARCAR | ENCERRAR | OK | CANCELAR

MEGA | Item: Item Y Fornecedor: F BAHIA Filial: TESTE MATRIZ - UN 1

**Figura 8 – Grid de Filiais dos Pedidos de Compras, separados por Filiais, conforme definido na Cotação Centralizada.**

## Materiais / Cotação

### Reabertura de Cotação

O processo de Reabertura de Cotação, onde é feito o cancelamento dos Pedidos Gerados continua da mesma forma. Para o caso da Cotação Centralizada, mesmo que para 1 item da cotação seja gerado N Pedidos de Compra, na hora de reabrir esse item ou a Cotação por inteira, serão cancelados TODOS os N Pedidos de Compra, não existindo a possibilidade de reabrir apenas o Pedido de Compra X da Filial Y.

Cotações Abertas		Cotações Encerradas		Cotações Bloqueada para Entrada de Preços		
Filial	Nome Filial	Código	Dt.Emissão	Descrição	Cód.Comprador	Nome Comp
3	TESTE MATRIZ - UN 1	14408	30/11/2010	Teste Consolidada	1	MEGA

Reduzido	Nome Fantasia	e-Mail	Média IQF	e-Mail do Contato do Fornecedor
3	TESTE MATRIZ - UN 1		0,05	
11	C SEM TRIBUTAÇÃO ESPECIAL		0	
808	C RURAL SEM CNPJ		0	
1532	F CIAP		0	
1541	F BAHIA		0	

Seq.	Cód.Item	Cód.Alternativo	Descrição do Item	Dt.Mínima	Qt.Mínima Cotar	Qt.Sugerida	Definição do It
2	1	0004EMC001	Item Y	30/11/2010	0	0	Embalagem
1	41	0004MPC026	Item X	30/11/2010	20	20	Materia Prima





  	 
MEGA	Reabrir Cotação Inteira Reabrir Item Selecionado Reabrir Item Selecionado do Fornecedor

Figura 9 – Opção de Reabrir Cotação ou Itens da Cotação



## Materiais / Cotação

---

### Contratos Empreiteiros

O processo de Geração de Contratos Empreiteiros irá respeitar a mesma regra de geração de Pedidos de Compras, ou seja, será gerado Contrato Empreiteiro para cada Filial definido na tela de Cotação, quando utilizado o Processo de Cotação Centralizada.